

**O REGISTRO NA CVM NÃO IMPLICA QUALQUER APRECIÇÃO SOBRE A COMPANHIA, SENDO OS SEUS ADMINISTRADORES RESPONSÁVEIS PELA VERACIDADE DAS INFORMAÇÕES PRESTADAS.**

**01.01 - IDENTIFICAÇÃO**

1 - CÓDIGO CVM <b>01047-2</b>	2 - DENOMINAÇÃO SOCIAL <b>SARAIVA S.A. LIVREIROS EDITORES</b>	3 - CNPJ <b>60.500.139/0001-26</b>
4 - NIRE <b>35300025300</b>		

**01.02 - SEDE**

1 - ENDEREÇO COMPLETO Av. Marquês de São Vicente nº 1697		2 - BAIRRO OU DISTRITO Barra Funda	
3 - CEP 01139-904	4 - MUNICÍPIO São Paulo		5 - UF SP
6 - DDD 011	7 - TELEFONE 3611-3344	8 - TELEFONE -	9 - TELEFONE -
10 - TELEX	11 - DDD 011	12 - FAX 3611-3308	13 - FAX -
14 - FAX -			
15 - E-MAIL http://www.editorasaraiva.com.br			

**01.03 - DIRETOR DE RELAÇÕES COM INVESTIDORES (Endereço para Correspondência com a Companhia)**

1 - NOME João Luís Ramos Hopp			
2 - ENDEREÇO COMPLETO Rua Edgar Teotônio Santana 206		3 - BAIRRO OU DISTRITO Barra Funda	
4 - CEP 01140-030	5 - MUNICÍPIO São Paulo		6 - UF SP
7 - DDD 011	8 - TELEFONE 3611-3344	9 - TELEFONE -	10 - TELEFONE -
11 - TELEX	12 - DDD 011	13 - FAX 3619-3062	14 - FAX -
15 - FAX -			
16 - E-MAIL jlhopp@editorasaraiva.com.br			

**01.04 - REFERÊNCIA / AUDITOR**

EXERCÍCIO SOCIAL EM CURSO		TRIMESTRE ATUAL			TRIMESTRE ANTERIOR		
1 - INÍCIO	2 - TÉRMINO	3 - NÚMERO	4 - INÍCIO	5 - TÉRMINO	6 - NÚMERO	7 - INÍCIO	8 - TÉRMINO
01/01/2006	31/12/2006	1	01/01/2006	31/03/2006	4	01/09/2005	31/12/2005
9 - NOME/RAZÃO SOCIAL DO AUDITOR Deloitte Touche Tohmatsu Auditores Independentes					10 - CÓDIGO CVM 00385-9		
11 - NOME DO RESPONSÁVEL TÉCNICO Maurício Pires de Andrade Resende					12 - CPF DO RESP. TÉCNICO 603.835.426-34		

**01.01 - IDENTIFICAÇÃO**

1 - CÓDIGO CVM 01047-2	2 - DENOMINAÇÃO SOCIAL SARAIVA S.A. LIVREIROS EDITORES	3 - CNPJ 60.500.139/0001-26
---------------------------	---	--------------------------------

**01.05 - COMPOSIÇÃO DO CAPITAL SOCIAL**

Número de Ações (Mil)	1 - TRIMESTRE ATUAL 31/03/2006	2 - TRIMESTRE ANTERIOR 31/12/2005	3 - IGUAL TRIMESTRE EX. ANTERIOR 31/03/2005
<b>Do Capital Integralizado</b>			
1 - Ordinárias	9.622	9.622	9.622
2 - Preferenciais	15.974	13.647	13.647
3 - Total	25.596	23.269	23.269
<b>Em Tesouraria</b>			
4 - Ordinárias	0	0	0
5 - Preferenciais	366	333	333
6 - Total	366	333	333

**01.06 - CARACTERÍSTICAS DA EMPRESA**

1 - TIPO DE EMPRESA Empresa Comercial, Industrial e Outras
2 - TIPO DE SITUAÇÃO Operacional
3 - NATUREZA DO CONTROLE ACIONÁRIO Privada Nacional
4 - CÓDIGO ATIVIDADE 1100 - Gráficas e Editoras
5 - ATIVIDADE PRINCIPAL Edição e impressão de livros
6 - TIPO DE CONSOLIDADO Total
7 - TIPO DO RELATÓRIO DOS AUDITORES Sem Ressalva

**01.07 - SOCIEDADES NÃO INCLUÍDAS NAS DEMONSTRAÇÕES FINANCEIRAS CONSOLIDADAS**

1 - ITEM	2 - CNPJ	3 - DENOMINAÇÃO SOCIAL
----------	----------	------------------------

**01.08 - PROVENTOS EM DINHEIRO DELIBERADOS E/OU PAGOS DURANTE E APÓS O TRIMESTRE**

1 - ITEM	2 - EVENTO	3 - APROVAÇÃO	4 - PROVENTO	5 - INÍCIO PGTO.	6 - TIPO AÇÃO	7 - VALOR DO PROVENTO P/ AÇÃO
01	AGO	06/04/2006	Dividendo	28/04/2006	ON	0,0364278600
02	AGO	06/04/2006	Dividendo	28/04/2006	PN	0,0364278600
03	RCA	21/02/2006	Juros Sobre Capital Próprio	28/04/2006	ON	0,4014592000
04	RCA	21/02/2006	Juros Sobre Capital Próprio	28/04/2006	PN	0,4014592000

01.01 - IDENTIFICAÇÃO

1 - CÓDIGO CVM 01047-2	2 - DENOMINAÇÃO SOCIAL SARAIVA S.A. LIVREIROS EDITORES	3 - CNPJ 60.500.139/0001-26
---------------------------	---	--------------------------------

01.09 - CAPITAL SOCIAL SUBSCRITO E ALTERAÇÕES NO EXERCÍCIO SOCIAL EM CURSO

1- ITEM	2 - DATA DA ALTERAÇÃO	3 - VALOR DO CAPITAL SOCIAL (Reais Mil)	4 - VALOR DA ALTERAÇÃO (Reais Mil)	5 - ORIGEM DA ALTERAÇÃO	7 - QUANTIDADE DE AÇÕES EMITIDAS (Mil)	8 - PREÇO DA AÇÃO NA EMISSÃO (Reais)
01	06/01/2006	67.827	21.422	Reserva de Lucro	0	0,0000000000
02	06/01/2006	81.774	13.947	Reserva de Capital	0	0,0000000000
03	11/04/2006	147.774	66.000	Subscrição Pública	3.000.000	22,0000000000

01.10 - DIRETOR DE RELAÇÕES COM INVESTIDORES

1 - DATA 12/05/2006	2 - ASSINATURA
------------------------	----------------

01.01 - IDENTIFICAÇÃO

1 - CÓDIGO CVM	2 - DENOMINAÇÃO SOCIAL	3 - CNPJ
01047-2	SARAIVA S.A. LIVREIROS EDITORES	60.500.139/0001-26

02.01 - BALANÇO PATRIMONIAL ATIVO (Reais Mil)

1 - CÓDIGO	2 - DESCRIÇÃO	3 - 31/03/2006	4 - 31/12/2005
1	Ativo Total	243.740	218.694
1.01	Ativo Circulante	161.511	138.540
1.01.01	Disponibilidades	49.288	8.641
1.01.01.01	Caixa e bancos	14.291	8.641
1.01.01.02	Aplicações financeiras	34.997	0
1.01.02	Créditos	57.079	67.040
1.01.02.01	Clientes	52.912	59.213
1.01.02.02	Dividendos a receber de controlada	0	0
1.01.02.03	Impostos a recuperar	3.570	7.440
1.01.02.04	Imp. Renda e Contrib.social diferidos	95	0
1.01.02.05	Outros	502	387
1.01.03	Estoques	55.073	62.439
1.01.03.01	Produtos acabados	28.211	33.514
1.01.03.02	Mercadorias para revenda	4	28
1.01.03.03	Produtos em elaboração	18.033	18.697
1.01.03.04	Matérias primas	8.444	9.814
1.01.03.05	Materiais de embalagem e consumo	381	386
1.01.04	Outros	71	420
1.01.04.01	Desp. de propag. e promoção a apropriar	7	316
1.01.04.02	Outras	64	104
1.02	Ativo Realizável a Longo Prazo	2.830	2.311
1.02.01	Créditos Diversos	0	0
1.02.02	Créditos com Pessoas Ligadas	0	0
1.02.02.01	Com Coligadas	0	0
1.02.02.02	Com Controladas	0	0
1.02.02.03	Com Outras Pessoas Ligadas	0	0
1.02.03	Outros	2.830	2.311
1.02.03.01	Depósitos por incentivos fiscais	0	0
1.02.03.02	Depósitos judiciais	2.171	1.660
1.02.03.03	Imp.renda e contr.social diferidos	659	651
1.02.03.04	Impostos a recuperar	0	0
1.02.03.05	Outros	0	0
1.03	Ativo Permanente	79.399	77.843
1.03.01	Investimentos	55.974	53.052
1.03.01.01	Participações em Coligadas	0	0
1.03.01.02	Participações em Controladas	55.566	52.644
1.03.01.02.01	Livraria e Papelaria Saraiva S.A.	55.566	52.644
1.03.01.03	Outros Investimentos	408	408
1.03.01.03.01	Incentivos fiscais	352	352
1.03.01.03.02	Outros	56	56
1.03.02	Imobilizado	21.487	22.649

**01.01 - IDENTIFICAÇÃO**

1 - CÓDIGO CVM 01047-2	2 - DENOMINAÇÃO SOCIAL SARAIVA S.A. LIVREIROS EDITORES	3 - CNPJ 60.500.139/0001-26
---------------------------	---	--------------------------------

**02.01 - BALANÇO PATRIMONIAL ATIVO (Reais Mil)**

1 - CÓDIGO	2 - DESCRIÇÃO	3 -31/03/2006	4 -31/12/2005
1.03.02.01	Terrenos	2.029	2.029
1.03.02.02	Edifícios e construções	4.761	4.834
1.03.02.03	Móveis, utensílios e instalações	3.176	3.285
1.03.02.04	Veículos	1.698	1.860
1.03.02.05	Máquinas e equipamentos	2.742	2.861
1.03.02.06	Software e equipamentos de informática	6.166	6.838
1.03.02.07	Outras imobilizações	915	942
1.03.03	Diferido	1.938	2.142
1.03.03.01	Ágio a amortizar	1.220	1.352
1.03.03.02	Outros	718	790

01.01 - IDENTIFICAÇÃO

1 - CÓDIGO CVM	2 - DENOMINAÇÃO SOCIAL	3 - CNPJ
01047-2	SARAIVA S.A. LIVREIROS EDITORES	60.500.139/0001-26

02.02 - BALANÇO PATRIMONIAL PASSIVO (Reais Mil)

1 - CÓDIGO	2 - DESCRIÇÃO	3 - 31/03/2006	4 - 31/12/2005
2	Passivo Total	243.740	218.694
2.01	Passivo Circulante	59.672	71.754
2.01.01	Empréstimos e Financiamentos	2.955	3.261
2.01.02	Debêntures	0	0
2.01.03	Fornecedores	12.438	20.860
2.01.04	Impostos, Taxas e Contribuições	2.066	8.066
2.01.04.01	Imposto de renda	0	5.859
2.01.04.02	Contribuição social	0	945
2.01.04.03	Impostos e encargos sociais	2.066	1.262
2.01.05	Dividendos a Pagar	0	0
2.01.06	Provisões	19.343	6.352
2.01.06.01	Provisão para férias e encargos	3.557	2.969
2.01.06.02	Provisão para imposto de renda	10.677	0
2.01.06.03	Provisão para contribuição social	3.380	0
2.01.06.04	Participação dos administradores	832	3.383
2.01.06.05	Provisão para 13º salário e encargos	897	0
2.01.07	Dívidas com Pessoas Ligadas	0	11.446
2.01.07.01	Empréstimos de controlada	0	11.446
2.01.08	Outros	22.870	21.769
2.01.08.01	Contas e despesas a pagar	488	450
2.01.08.02	Direitos autorais a pagar	7.723	5.443
2.01.08.03	Dividendos JCP propostos	11.048	11.048
2.01.08.04	Participação dos administradores a pagar	3.383	0
2.01.08.05	Perdas em operações com derivativos	228	0
2.01.08.07	Vendas a entregar	0	4.828
2.02	Passivo Exigível a Longo Prazo	16.965	13.985
2.02.01	Empréstimos e Financiamentos	11.074	7.510
2.02.02	Debêntures	0	0
2.02.03	Provisões	5.891	6.475
2.02.03.01	Provisão para contingências	2.684	2.660
2.02.03.02	Imp. Renda e Contrib.social diferidos	3.207	3.815
2.02.04	Dívidas com Pessoas Ligadas	0	0
2.02.04.01	Empresa controlada	0	0
2.02.05	Outros	0	0
2.03	Resultados de Exercícios Futuros	0	0
2.05	Patrimônio Líquido	167.103	132.955
2.05.01	Capital Social Realizado	81.774	46.405
2.05.02	Reservas de Capital	0	13.947
2.05.02.01	Reserva por incentivos fiscais	0	4.427
2.05.02.02	Reserva de ágio de subscritores	0	8.653
2.05.02.03	Reserva p/ manut.capital giro próprio	0	724

**01.01 - IDENTIFICAÇÃO**

1 - CÓDIGO CVM	2 - DENOMINAÇÃO SOCIAL	3 - CNPJ
01047-2	SARAIVA S.A. LIVREIROS EDITORES	60.500.139/0001-26

**02.02 - BALANÇO PATRIMONIAL PASSIVO (Reais Mil)**

1 - CÓDIGO	2 - DESCRIÇÃO	3 -31/03/2006	4 -31/12/2005
2.05.02.04	Outras	0	143
2.05.03	Reservas de Reavaliação	0	0
2.05.03.01	Ativos Próprios	0	0
2.05.03.02	Controladas/Coligadas	0	0
2.05.04	Reservas de Lucro	49.944	71.366
2.05.04.01	Legal	9.892	9.892
2.05.04.02	Estatutária	0	0
2.05.04.03	Para Contingências	0	0
2.05.04.04	De Lucros a Realizar	0	0
2.05.04.05	Retenção de Lucros	0	0
2.05.04.06	Especial p/ Dividendos Não Distribuídos	0	0
2.05.04.07	Outras Reservas de Lucro	40.052	61.474
2.05.04.07.01	Reserva para aumento de capital	42.922	64.344
2.05.04.07.02	Ações em tesouraria	(2.870)	(2.870)
2.05.05	Lucros/Prejuízos Acumulados	35.385	1.237

01.01 - IDENTIFICAÇÃO

1 - CÓDIGO CVM	2 - DENOMINAÇÃO SOCIAL	3 - CNPJ
01047-2	SARAIVA S.A. LIVREIROS EDITORES	60.500.139/0001-26

03.01 - DEMONSTRAÇÃO DO RESULTADO (Reais Mil)

1 - CÓDIGO	2 - DESCRIÇÃO	3 - 01/01/2006 a 31/03/2006	4 - 01/01/2006 a 31/03/2006	5 - 01/01/2005 a 31/03/2005	6 - 01/01/2005 a 31/03/2005
3.01	Receita Bruta de Vendas e/ou Serviços	108.583	108.583	112.182	112.182
3.02	Deduções da Receita Bruta	(104)	(104)	(44)	(44)
3.03	Receita Líquida de Vendas e/ou Serviços	108.479	108.479	112.138	112.138
3.04	Custo de Bens e/ou Serviços Vendidos	(24.351)	(24.351)	(32.826)	(32.826)
3.05	Resultado Bruto	84.128	84.128	79.312	79.312
3.06	Despesas/Receitas Operacionais	(32.795)	(32.795)	(34.216)	(34.216)
3.06.01	Com Vendas	(23.783)	(23.783)	(23.341)	(23.341)
3.06.02	Gerais e Administrativas	(9.947)	(9.947)	(9.815)	(9.815)
3.06.02.01	Honorários da administração	(832)	(832)	(866)	(866)
3.06.02.02	Outras	(9.115)	(9.115)	(8.949)	(8.949)
3.06.03	Financeiras	(699)	(699)	(1.522)	(1.522)
3.06.03.01	Receitas Financeiras	598	598	426	426
3.06.03.02	Despesas Financeiras	(1.297)	(1.297)	(1.948)	(1.948)
3.06.04	Outras Receitas Operacionais	89	89	35	35
3.06.05	Outras Despesas Operacionais	(1.377)	(1.377)	(1.547)	(1.547)
3.06.05.01	Depreciações e amortizações	(1.360)	(1.360)	(1.544)	(1.544)
3.06.05.02	Outras	(17)	(17)	(3)	(3)
3.06.06	Resultado da Equivalência Patrimonial	2.922	2.922	1.974	1.974
3.07	Resultado Operacional	51.333	51.333	45.096	45.096
3.08	Resultado Não Operacional	25	25	49	49
3.08.01	Receitas	25	25	49	49
3.08.02	Despesas	0	0	0	0
3.09	Resultado Antes Tributação/Participações	51.358	51.358	45.145	45.145
3.10	Provisão para IR e Contribuição Social	(17.107)	(17.107)	(15.853)	(15.853)
3.11	IR Diferido	729	729	1.356	1.356
3.12	Participações/Contribuições Estatutárias	(832)	(832)	(866)	(866)
3.12.01	Participações	(832)	(832)	(866)	(866)

01.01 - IDENTIFICAÇÃO

1 - CÓDIGO CVM	2 - DENOMINAÇÃO SOCIAL	3 - CNPJ
01047-2	SARAIVA S.A. LIVREIROS EDITORES	60.500.139/0001-26

03.01 - DEMONSTRAÇÃO DO RESULTADO (Reais Mil)

1 - CÓDIGO	2 - DESCRIÇÃO	3 - 01/01/2006 a 31/03/2006	4 - 01/01/2006 a 31/03/2006	5 - 01/01/2005 a 31/03/2005	6 - 01/01/2005 a 31/03/2005
3.12.01.01	Participação dos administradores	(832)	(832)	(866)	(866)
3.12.02	Contribuições	0	0	0	0
3.13	Reversão dos Juros sobre Capital Próprio	0	0	0	0
3.15	Lucro/Prejuízo do Período	34.148	34.148	29.782	29.782
	NÚMERO AÇÕES, EX-TESOURARIA (Mil)	25.230	25.230	22.936	22.936
	LUCRO POR AÇÃO	1,35347	1,35347	1,29848	1,29848
	PREJUÍZO POR AÇÃO				

---

01047-2 SARAIVA S.A. LIVREIROS EDITORES

60.500.139/0001-26

---

#### 04.01 - NOTAS EXPLICATIVAS

---

### 1. CONTEXTO OPERACIONAL

A Saraiva S.A. Livreiros Editores (“Editora”) tem como atividade principal a edição de livros para o Ensino Fundamental e Médio, paradidáticos, jurídicos e de economia/administração.

As operações da Editora são bastante sazonais, concentrando 80% das vendas no primeiro e último trimestres do ano. Essa concentração do faturamento é determinada por dois fatores: (a) período de “volta às aulas” no primeiro trimestre; e (b) venda de livros didáticos para o governo no quarto e primeiro trimestres.

A Livraria e Papelaria Saraiva S. A. (“Livraria”), empresa controlada da Editora, atua preponderantemente no varejo de livros, DVDs, música, artigos de papelaria, informática e produtos eletroeletrônicos. A distribuição é efetuada por meio da plataforma de vendas pela Internet e de uma rede de lojas composta por 31 unidades, sendo 15 “Mega Stores” e 16 lojas convencionais.

### 2. APRESENTAÇÃO DAS DEMONSTRAÇÕES CONTÁBEIS

As demonstrações contábeis, individual e consolidada, foram elaboradas e são apresentadas de acordo com as práticas contábeis adotadas no Brasil e com as normas da Comissão de Valores Mobiliários - CVM.

A Administração faz uso de estimativas contábeis na elaboração das demonstrações contábeis relacionadas a ativos e passivos fiscais diferidos, provisões e contingências passivas, considerando as melhores evidências disponíveis e baseada em premissas existentes nas datas de encerramento dos períodos. Os resultados finais, quando de sua realização, podem diferir dos valores estimados.

### 3. PRINCIPAIS PRÁTICAS CONTÁBEIS

#### a) Princípios gerais

As receitas, custos e despesas são incluídas na apuração do resultado do período em que ocorrerem, pela transferência dos riscos e benefícios e sempre simultaneamente quando se correlacionarem, de acordo com os Princípios Contábeis da Competência e da Oportunidade.

---

01047-2 SARAIVA S.A. LIVREIROS EDITORES

60.500.139/0001-26

---

#### 04.01 - NOTAS EXPLICATIVAS

---

b) Ativos circulante e realizável a longo prazo

- Aplicações financeiras

São registradas ao custo, acrescido dos rendimentos proporcionais apurados até as datas de encerramento dos períodos.

- Provisão para créditos de liquidação duvidosa

Constituída em montante considerado suficiente para cobrir eventuais perdas na realização das contas a receber de clientes. Os créditos considerados irre recuperáveis são levados diretamente aos resultados dos períodos.

- Estoques

Avaliados ao custo médio de aquisição ou de produção, deduzido de provisão para ajustá-lo ao valor de mercado, quando este for inferior.

- Demais ativos circulante e realizável a longo prazo

São apresentados pelo valor líquido de realização.

c) Permanente

- Investimentos

O investimento em empresa controlada é avaliado pelo método de equivalência patrimonial e os demais investimentos são avaliados pelo custo, deduzido de provisão para desvalorização.

- Imobilizado

Registrado ao custo de aquisição, formação ou construção, corrigido monetariamente até 31 de dezembro de 1995 e deduzido de depreciação e amortização, calculadas pelo método linear à taxas que levam em consideração o tempo de vida útil-econômica dos bens e direitos.

- Diferido

Registrado pelo valor do capital aplicado, deduzido de amortização. Inclui ágio e, no caso da empresa controlada, gastos pré-operacionais com cessão comercial e despesas incorridas antes do início das operações das novas lojas.

---

01047-2 SARAIVA S.A. LIVREIROS EDITORES

60.500.139/0001-26

---

#### 04.01 - NOTAS EXPLICATIVAS

---

A amortização dos gastos pré-operacionais é efetuada a partir do início das operações comerciais das lojas no prazo de cinco anos ou conforme disposições contratuais de locação dos imóveis.

O ágio é resultante da incorporação de investimentos realizados, com fundamento econômico baseado na projeção da capacidade de geração de lucros futuros no prazo previsto para o retorno do investimento e amortizado linearmente em 60 parcelas mensais.

d) Passivos circulante e exigível a longo prazo

- Direitos autorais

São creditados no momento da realização das vendas e, em alguns casos, no momento da edição. No primeiro caso, os direitos autorais são considerados como despesas operacionais com vendas e, no segundo, são apropriados ao custo da produção.

- Financiamentos

São atualizados pelas variações monetárias e cambiais, acrescidos dos juros incorridos até as datas de encerramento dos períodos.

- Demais passivos circulante e exigível a longo prazo

São demonstrados pelos valores conhecidos ou calculáveis, acrescidos, quando aplicável, dos correspondentes encargos e variações monetárias até as datas de encerramento dos períodos.

e) Imposto de renda e contribuição social

São calculados e registrados com base nas alíquotas efetivas vigentes na data da elaboração das demonstrações contábeis de acordo com o regime de competência.

O imposto de renda e a contribuição social diferidos, computados sobre os prejuízos fiscais, bases negativas de contribuição social e diferenças temporárias com base nas alíquotas vigentes, representam a expectativa da Administração de realização dos créditos fiscais diferidos ativos nos próximos 3 anos, conforme nota explicativa nº 15.

---

01047-2 SARAIVA S.A. LIVREIROS EDITORES

60.500.139/0001-26

---

#### 04.01 - NOTAS EXPLICATIVAS

---

f) Provisão para contingências

As contingências são reconhecidas diante de uma obrigação legal ou como resultado de um evento passado, desde que seja provável a utilização de um recurso econômico para saldar tais obrigações. As provisões são constituídas considerando as melhores estimativas disponíveis e com amparo em pareceres de assessores jurídicos externos em montantes considerados suficientes para cobrir as perdas e riscos envolvidos. O trânsito em julgado das ações judiciais pode resultar em montantes diferentes dos valores estimados devido a imprecisões inerentes ao processo de determinação da provisão.

g) Lucro líquido por ação

Calculado com base na quantidade de ações em circulação nas datas de encerramento dos períodos.

#### 4. DEMONSTRAÇÕES CONTÁBEIS CONSOLIDADAS

As demonstrações contábeis consolidadas correspondem às demonstrações contábeis da Editora e da Livraria, da qual detém participação no capital de 99,91%. Na elaboração das demonstrações contábeis consolidadas foram utilizadas as demonstrações contábeis da Livraria encerradas na mesma data base e elaboradas de acordo com as práticas contábeis descritas na nota Explicativa nº 3.

As demonstrações contábeis consolidadas foram preparadas de acordo com as práticas contábeis adotadas no Brasil e com as normas da Comissão de Valores Mobiliários – CVM, que compreendem:

- A eliminação dos direitos e das obrigações, bem como das receitas, dos custos e das despesas decorrentes de negócios realizados entre as empresas incluídas na consolidação.
- A eliminação do investimento na controladora contra o patrimônio líquido da controlada.
- O destaque da participação dos acionistas minoritários no patrimônio líquido e no resultado líquido da empresa controlada, respectivamente, nos balanços patrimoniais e demonstrações do resultado.

#### 5. APLICAÇÕES FINANCEIRAS

01047-2 SARAIVA S.A. LIVREIROS EDITORES

60.500.139/0001-26

**04.01 - NOTAS EXPLICATIVAS**

	<u>Editora</u>		<u>Consolidado</u>	
	<u>03/2006</u>	<u>12/2005</u>	<u>03/2006</u>	<u>12/2005</u>
Certificados de depósitos bancários – CDB	31.880	-	39.587	10.062
Fundos de investimento financeiro – FIF	<u>3.117</u>	<u>-</u>	<u>3.117</u>	<u>-</u>
	<u>34.997</u>	<u>-</u>	<u>42.704</u>	<u>10.062</u>

6. CLIENTES

	<u>Editora</u>		<u>Consolidado</u>	
	<u>03/2006</u>	<u>12/2005</u>	<u>03/2006</u>	<u>12/2005</u>
Duplicatas a receber	49.817	57.295	44.736	56.484
Cartões de crédito	336	50	45.526	31.151
Cheques a receber	3.394	3.356	4.805	4.288
Provisão para créditos de liquidação duvidosa	<u>(635)</u>	<u>(1.488)</u>	<u>(761)</u>	<u>(1.879)</u>
	<u>52.912</u>	<u>59.213</u>	<u>94.306</u>	<u>90.044</u>

7. ESTOQUES

	<u>Editora</u>		<u>Consolidado</u>	
	<u>03/2006</u>	<u>12/2005</u>	<u>03/2006</u>	<u>12/2005</u>
Produtos acabados	28.211	33.514	28.211	33.514
Mercadorias para revenda	4	28	40.830	40.108
Produtos em elaboração	18.033	18.697	18.033	18.697
Matérias-primas	8.444	9.814	8.444	9.814
Materiais de embalagens e consumo	<u>381</u>	<u>386</u>	<u>689</u>	<u>684</u>
	<u>55.073</u>	<u>62.439</u>	<u>96.207</u>	<u>102.817</u>

8. DEPÓSITOS JUDICIAIS

01047-2 SARAIVA S.A. LIVREIROS EDITORES

60.500.139/0001-26

**04.01 - NOTAS EXPLICATIVAS**

	<u>Editora</u>		<u>Consolidado</u>	
	<u>03/2006</u>	<u>12/2005</u>	<u>03/2006</u>	<u>12/2005</u>
Ações judiciais PIS/Cofins – Lei 9.718/98	515	508	9.511	9.484
Ações judiciais IR/CSLL – Plano Real Lei 8.880/94	861	861	861	861
Ação anulatória de débito fiscal	470	-	470	-
Outros	<u>325</u>	<u>291</u>	<u>887</u>	<u>815</u>
	<u>2.171</u>	<u>1.660</u>	<u>11.729</u>	<u>11.160</u>

9. INVESTIMENTOS

	<u>Editora</u>		<u>Consolidado</u>	
	<u>03/2006</u>	<u>12/2005</u>	<u>03/2006</u>	<u>12/2005</u>
Participação em empresa controlada	55.566	52.644	-	-
Outros investimentos	1.810	1.810	2.480	2.480
Provisão para desvalorização	<u>(1.402)</u>	<u>(1.402)</u>	<u>(1.937)</u>	<u>(1.937)</u>
	<u>55.974</u>	<u>53.052</u>	<u>543</u>	<u>543</u>

A participação em empresa controlada está representada pelo investimento na Livraria e as principais informações são apresentadas como segue:

01047-2 SARAIVA S.A. LIVREIROS EDITORES

60.500.139/0001-26

**04.01 - NOTAS EXPLICATIVAS**

	<u>03/2006</u>	<u>12/2005</u>
Quantidade de ações do capital social – milhares	57.540	57.540
Quantidade de ações possuídas – milhares	57.490	57.490
Participação no capital social	99,91%	99,91%
Participação do investimento no patrimônio líquido da controladora	33,25%	39,6%
Capital social atualizado	51.210	51.210
Patrimônio líquido	55.615	52.690
Valor do investimento	<u>55.566</u>	<u>52.644</u>
	<u>03/2006</u>	<u>03/2005</u>
Lucro líquido do período - base de cálculo do valor de equivalência patrimonial	2.925	1.976
Resultado de equivalência patrimonial	<u>2.922</u>	<u>1.974</u>

Balancos Patrimoniais em 31 de março de 2006 e 31 de dezembro de 2005

	<u>03/2006</u>	<u>12/2005</u>		<u>03/2006</u>	<u>12/2005</u>
ATIVO	<u>136.677</u>	<u>136.943</u>	PASSIVO	<u>136.677</u>	<u>136.943</u>
CIRCULANTE	<u>100.730</u>	<u>100.426</u>	CIRCULANTE	<u>63.592</u>	<u>66.234</u>
Disponibilidades	8.342	11.553	Empréstimos e financiamentos	1.800	2.324
Clientes	46.774	31.872	Fornecedores	50.797	50.203
Estoques	41.134	40.378	Impostos e contribuições sociais	3.065	4.197
Impostos a recuperar	1.334	113	Provisão de férias e encargos	2.187	1.841
Imp. de renda e contrib. social diferidos	3.014	4.853	Provisão para imp.de renda e contrib.social	-	3.135
Empréstimos à controladora	-	11.446	Contas e despesas a pagar	4.743	3.860
Outras contas a receber	79	127	Participação dos administradores	1.000	674
Despesas do exercício seguinte	53	84			
REALIZÁVEL A LONGO PRAZO	<u>15.768</u>	<u>15.532</u>	EXIGÍVEL A LONGO PRAZO	<u>17.470</u>	<u>18.019</u>
Depósitos judiciais	9.558	9.500	Empréstimos e financiamentos	819	1.081
Imp. de renda e contrib.social diferidos	6.210	6.032	Provisão para contingências	10.553	10.525
			Impostos e contrib.sociais	6.098	6.413
PERMANENTE	<u>20.179</u>	<u>20.985</u>	PATRIMÔNIO LÍQUIDO	<u>55.615</u>	<u>52.690</u>
Investimentos	135	135	Capital social	51.210	51.210
Imobilizado	17.778	18.422	Reservas de capital	2.190	2.190
Diferido	2.266	2.428	Lucro (Prejuízos) acumulados	2.215	(710)

10. IMOBILIZADO

01047-2 SARAIVA S.A. LIVREIROS EDITORES

60.500.139/0001-26

04.01 - NOTAS EXPLICATIVAS

	Taxa anual de depreciação - %	Editora			
		Custo	03/2006 Depreciação	12/2005 Valor líquido	12/2005 Valor Líquido
Terrenos	-	2.029	-	2.029	2.029
Edifícios e construções	4	8.172	(3.411)	4.761	4.834
Máquinas e equipamentos	10	14.771	(12.029)	2.742	2.861
Móveis, utensílios e instalações	10	21.557	(18.381)	3.176	3.285
Veículos	20	3.617	(1.919)	1.698	1.860
Software e equipamentos de informática	20	22.580	(16.414)	6.166	6.838
Adiantamento a fornecedores	-	309	-	309	336
Outras imobilizações	-	606	-	606	606
		<u>73.641</u>	<u>(52.154)</u>	<u>21.487</u>	<u>22.649</u>

	Taxa anual de depreciação - %	Consolidado			
		Custo	03/2006 Depreciação	12/2005 Valor líquido	12/2005 Valor Líquido
Terrenos	-	2.032	-	2.032	2.032
Edifícios e construções	4	9.613	(3.998)	5.615	5.703
Máquinas e equipamentos	10	15.061	(12.275)	2.786	2.910
Móveis, utensílios e instalações	10	69.637	(54.173)	15.464	16.050
Veículos	20	3.774	(2.043)	1.731	1.899
Software e equipamentos de informática	20	34.017	(24.128)	9.889	10.693
Adiantamento a fornecedores	-	528	-	528	565
Outras imobilizações	-	1.219	-	1.219	1.219
		<u>135.881</u>	<u>(96.617)</u>	<u>39.264</u>	<u>41.071</u>

11. DIFERIDO

01047-2 SARAIVA S.A. LIVREIROS EDITORES

60.500.139/0001-26

04.01 - NOTAS EXPLICATIVAS

	<u>Editora</u>		<u>Consolidado</u>	
	<u>03/2006</u>	<u>12/2005</u>	<u>03/2006</u>	<u>12/2005</u>
Gastos pré-operacionais e outros valores diferidos	2.691	2.691	25.404	25.404
Ágio a amortizar	10.022	10.066	10.022	10.066
Amortização acumulada	(10.775)	(10.615)	(31.222)	(30.900)
	<u>1.938</u>	<u>2.142</u>	<u>4.204</u>	<u>4.570</u>

12. FINANCIAMENTOS

	<u>Editora</u>		<u>Consolidado</u>	
	<u>03/2006</u>	<u>12/2005</u>	<u>03/2006</u>	<u>12/2005</u>
Circulante				
Moeda nacional – BNDES – FINEM	392	551	2.192	2.875
Moeda estrangeira – IFC	<u>2.563</u>	<u>2.710</u>	<u>2.563</u>	<u>2.710</u>
	<u>2.955</u>	<u>3.261</u>	<u>4.755</u>	<u>5.585</u>
Longo prazo				
Moeda nacional – BNDES - FINEM	<u>11.074</u>	<u>7.510</u>	<u>11.894</u>	<u>8.591</u>

A composição do longo prazo por ano de vencimento é a seguinte:

	<u>2007</u>	<u>2008</u>	<u>2009</u>	<u>2010</u>	<u>Total</u>
Editora	<u>308</u>	<u>3.691</u>	<u>3.691</u>	<u>3.384</u>	<u>11.074</u>
Consolidado	<u>884</u>	<u>3.935</u>	<u>3.691</u>	<u>3.384</u>	<u>11.894</u>

01047-2 SARAIVA S.A. LIVREIROS EDITORES

60.500.139/0001-26

#### 04.01 - NOTAS EXPLICATIVAS

<u>Financiamento</u>	<u>Finalidade</u>	<u>Garantias</u>	<u>Vencimento</u>	<u>Encargos</u>
Editora BNDES – FINEM Contrato 10/2000	Aquisição e implantação de Sistema Integrado de Gestão Empresarial – ERP e construção do Centro de Distribuição	Hipoteca de bens do ativo imobilizado	07/2006	3,5% + TJLP
Editora (i) BNDES – FINEM Contrato 11/2005	Plano Editorial – 2005 / 2007 e sistemas de informação	Hipoteca bens do ativo imobilizado e fiança bancária	11/2010	4% + TJLP
Editora IFC Contrato 04/1998	Projeto de investimento em lojas tipo Mega Store e modernização das lojas convencionais da controlada	Livre de garantias reais	06/2006	V. cambial e juros de 3% acima da LIBOR
Livraria BNDES – FINEM 04/2000	Projeto de investimento em lojas tipo Mega Store e modernização das lojas convencionais da controlada	Aval da controladora	04/2008	3,5% + TJLP

(i) Em 22/02/2006 foi creditada a 2ª liberação do financiamento BNDES – FINEM assinado em novembro de 2005, no valor de R\$ 3.500.

#### 13. PROGRAMA DE FIDELIZAÇÃO DE CLIENTES - SARAIVA PLUS

A Livraria implementou em 2005 o programa de fidelização de clientes (“Saraiva Plus”) pelo qual as compras de produtos efetuadas pelos clientes nas lojas e “site” são transformadas em pontos para abatimento em compras futuras. Os pontos acumulados, líquidos de resgates, são provisionados considerando as estimativas de resgate. Em 31 de março de 2006, a Livraria possuía provisão no montante de R\$2.087 (R\$1.108 em 31 de dezembro de 2005), registrada sob a rubrica “Outras contas a pagar”.

#### 14. PARTES RELACIONADAS

As transações entre a Editora e a Livraria compreendem operações comerciais de compra, venda e empréstimo de mútuo, realizadas em condições usuais de mercado. Os empréstimos a pagar à Livraria, contraídos em 2005 foram liquidados no trimestre. Os principais saldos e transações com partes relacionadas estão demonstrados a seguir:

Saldos

01047-2 SARAIVA S.A. LIVREIROS EDITORES	60.500.139/0001-26
---	--------------------

**04.01 - NOTAS EXPLICATIVAS**

	<u>03/2006</u>	<u>12/2005</u>
Ativo circulante		
Contas a receber	5.380	1.041
Passivo circulante		
Empréstimos	-	11.446
	<u>Transações</u>	
	<u>03/2006</u>	<u>03/2005</u>
Vendas de produtos	6.106	3.865
Compras de mercadorias	4	2
Despesas financeiras	127	-

**15. IMPOSTO DE RENDA E CONTRIBUIÇÃO SOCIAL**

a) Diferido

O imposto de renda e a contribuição social diferidos têm a seguinte origem:

	<u>Editora</u>		<u>Consolidado</u>	
	<u>03/2006</u>	<u>12/2005</u>	<u>03/2006</u>	<u>12/2005</u>
Ativo circulante	<u>95</u>	<u>-</u>	<u>3.109</u>	<u>4.853</u>
Passivo circulante	<u>-</u>	<u>18</u>	<u>-</u>	<u>18</u>
Realizável a longo prazo:				
Prejuízo fiscal e base negativa de contribuição social	-	-	1.277	1.023
Provisão para contingências	<u>659</u>	<u>651</u>	<u>5.592</u>	<u>5.660</u>
	<u>659</u>	<u>651</u>	<u>6.869</u>	<u>6.683</u>
Exigível a longo prazo:				
Provisão para perda com estoque de livros - Lei nº 10.753/03	3.198	3.802	3.198	3.802
Diferimento da depreciação acelerada incentivada	<u>9</u>	<u>13</u>	<u>9</u>	<u>13</u>
	<u>3.207</u>	<u>3.815</u>	<u>3.207</u>	<u>3.815</u>

A Editora, baseada na opinião de seus advogados externos, considerou o incentivo fiscal instituído pela Lei nº 10.753/03, com redação alterada pela Lei nº 10.833/03, relacionado à dedutibilidade da provisão para perdas nos estoques, como uma

---

01047-2 SARAIVA S.A. LIVREIROS EDITORES

60.500.139/0001-26

---

**04.01 - NOTAS EXPLICATIVAS**

diferença temporária entre a base fiscal e o respectivo valor contábil, reconhecendo o efeito fiscal nos termos da Instrução Normativa CVM nº 371/02.

A Editora e a Livraria, fundamentadas na expectativa de geração de lucros tributáveis e fluxos de caixa positivos futuros, trazidos a valor presente, conforme estabelecido na Instrução CVM nº 371/02, mantiveram em suas demonstrações contábeis o registro do ativo fiscal diferido.

A Administração considera o valor contábil dos ativos fiscais diferidos constituídos na Editora, referentes às diferenças temporárias, realizáveis na proporção da solução final das ações judiciais impetradas.

Em relação aos ativos fiscais diferidos da Livraria, em caso de decisão definitiva para as ações judiciais impetradas, a estimativa de realização é a seguinte:

	<u>Realização do ativo fiscal diferido</u>	<u>Saldo do ativo fiscal diferido</u>
Saldo do ativo diferido em 31 de março de 2006	-	9.224
31 de dezembro de 2006	3.526	5.698
31 de dezembro de 2007	5.167	531
31 de dezembro de 2008	531	-

b) Corrente

01047-2 SARAIVA S.A. LIVREIROS EDITORES

60.500.139/0001-26

**04.01 - NOTAS EXPLICATIVAS**

A conciliação da despesa calculada pela aplicação das alíquotas fiscais combinadas e da despesa de imposto de renda e contribuição social debitada em resultado é demonstrada como segue:

	Editora		Consolidado	
	03/2006	03/2005	03/2006	03/2005
Lucro contábil ajustado antes do imposto de renda e da contribuição social	51.358	45.145	53.347	46.467
Alíquota fiscal combinada	<u>34%</u>	<u>34%</u>	<u>34%</u>	<u>34%</u>
Imposto de renda e contribuição social pela alíquota fiscal combinada	(17.462)	(15.350)	(18.136)	(15.799)
Adições permanentes:				
Despesas não dedutíveis	(11)	(165)	(33)	(188)
Exclusões permanentes:				
Outras exclusões	75	78	104	98
Equivalência patrimonial	994	672	-	-
Outros itens	<u>26</u>	<u>268</u>	<u>26</u>	<u>291</u>
	<u>(16.378)</u>	<u>(14.497)</u>	<u>(18.039)</u>	<u>(15.598)</u>
Imposto de renda e contribuição social no resultado do exercício:				
Correntes	(17.107)	(15.853)	(17.107)	(16.833)
Diferidos	<u>729</u>	<u>1.356</u>	<u>(932)</u>	<u>1.235</u>
	<u>(16.378)</u>	<u>(14.497)</u>	<u>(18.039)</u>	<u>(15.598)</u>
Alíquota efetiva sobre o lucro líquido ajustado	<u>31,9%</u>	<u>32,1%</u>	<u>33,8%</u>	<u>33,6%</u>

16. PROVISÃO PARA CONTINGÊNCIAS

---

01047-2 SARAIVA S.A. LIVREIROS EDITORES

60.500.139/0001-26

---

#### 04.01 - NOTAS EXPLICATIVAS

---

A Editora e a Livraria discutem judicialmente as Leis 9.718/98, 10.637/02 e 10.833/03, relativamente ao alargamento da base de cálculo das contribuições ao PIS e Cofins e, no caso da Livraria, também, a majoração da alíquota da Cofins. O crédito tributário está garantido por depósitos judiciais (nota explicativa nº 8).

Os passivos registrados para IR e CSLL representam a discussão judicial sobre o expurgo inflacionário (diferença entre UFIR e IGPM) ocorrido com o plano econômico instituído com a Lei 8.880/1994 – Plano Real. O crédito tributário da Editora está garantido por depósito judicial (nota explicativa nº 8).

A composição do passivo contingente é a seguinte:

	<u>Editora</u>		<u>Consolidado</u>	
	<u>03/2006</u>	<u>12/2005</u>	<u>03/2006</u>	<u>12/2005</u>
PIS/Cofins	517	512	9.513	9.504
IR/CSLL	<u>2.167</u>	<u>2.148</u>	<u>3.724</u>	<u>3.681</u>
	<u>2.684</u>	<u>2.660</u>	<u>13.237</u>	<u>13.185</u>

## 17. PATRIMÔNIO LÍQUIDO

### a) Capital social

Em Assembléia Geral Extraordinária realizada em 06 de janeiro de 2006 foi aprovada a elevação do capital social em R\$35.369 pela incorporação de reservas de lucros e capital, nos montantes de R\$21.422 e R\$13.947, respectivamente, com atribuição de 2.326.920 ações preferenciais sem direito a voto, a título de bonificação aos titulares de ações ordinárias e/ou preferenciais na proporção de 0,10 ações preferenciais para cada ação ordinária ou preferencial possuída no encerramento do pregão da BOVESPA do dia 06 de janeiro de 2006.

O capital social totalmente integralizado em 31 de março de 2006, no valor de R\$81.774 está representado por 25.596.123 ações, sendo 9.622.313 ações ordinárias e 15.973.810 ações preferenciais sem valor nominal.

Em reunião do Conselho de Administração realizada em 9 de março de 2006, foram deliberadas propostas de alterações estatutárias necessárias à adequação do Estatuto Social da Editora às Práticas Diferenciadas de Governança Corporativa Nível 2 da BOVESPA.

---

01047-2 SARAIVA S.A. LIVREIROS EDITORES

60.500.139/0001-26

---

#### 04.01 - NOTAS EXPLICATIVAS

---

Entre as principais alterações estão a extensão do direito ao voto às ações preferenciais para matérias específicas definidas no estatuto; alteração do capital social autorizado; limite de retenção de disponibilidade financeira; e adesão à Câmara de Arbitragem do Mercado para resolução de conflitos societários.

A Editora está autorizada a aumentar o capital social, mediante a emissão de novas ações para subscrição e independentemente de reforma estatutária, em até 4.000.000 de ações, podendo desse total serem destinadas até 500.000 ações para a outorga de opções de compra, nos termos do estatuto.

As ações preferenciais da Editora, cujo número não poderá ultrapassar 2/3 do total de ações emitidas, conferem aos seus titulares os seguintes direitos ou vantagens:

- a) direito de voto restrito, na forma do estatuto;
- b) direito de alienar as ações preferenciais na hipótese de alienação do poder de controle da Editora;
- c) dividendos iguais aos atribuídos às ações ordinárias;
- d) participação na distribuição de ações bonificadas provenientes de capitalização de reservas, lucros acumulados e de quaisquer outros fundos, em igualdade de condições com os acionistas titulares de ações ordinárias.

Não é admitida a conversão de ações ordinárias em preferenciais, e destas naquelas.

O saldo remanescente de lucros acumulados é anterior à vigência da Lei nº 6.404/76.

- b) Ações em tesouraria - Instruções CVM nº 10/80 e nº 298/97

Em reunião do Conselho de Administração realizada em 22 de setembro de 2005, nos termos do Estatuto Social, foi deliberada autorização para a aquisição de 500.000 ações preferenciais escriturais de emissão da Editora para permanência em tesouraria.

A Editora mantém 365.750 (332.500 ações preferenciais antes do aumento de capital a título de bonificação) ações preferenciais em tesouraria adquiridas pelo valor de R\$2.870 com valor de mercado equivalente a R\$8.478 (R\$23,18 por ação - cotação em 31 de março de 2006). No período encerrado em 31 de março de 2006 não foram efetuadas novas operações de aquisição de ações.

---

01047-2 SARAIVA S.A. LIVREIROS EDITORES

60.500.139/0001-26

---

#### 04.01 - NOTAS EXPLICATIVAS

---

c) Juros sobre o capital próprio e dividendos

É assegurado aos acionistas o dividendo mínimo de 25% do lucro líquido ajustado de cada exercício.

A Editora não poderá, salvo se autorizada pela maioria de votos em assembléia especial dos acionistas titulares de ações preferenciais, reter, por mais de quatro trimestres sucessivos, disponibilidade financeira em quantia superior a 25% do seu ativo total, desde que assim permita sua situação econômica e financeira. A disponibilidade financeira corresponderá a soma dos valores registrados sob as rubricas “caixa e bancos” e “aplicações financeiras” subtraída a soma dos valores contabilizados sob a rubrica “financiamentos” dos passivos circulante e exigível a longo prazo.

Conforme disposição estatutária, os juros sobre o capital próprio imputados ao dividendo obrigatório são líquidos do imposto de renda.

Em Assembléia Geral Ordinária realizada em 6 de abril de 2006 foi fixada a data para o pagamento aos acionistas para a partir do dia 28 de abril de 2006 dos juros sobre o capital próprio no valor de R\$8.610, líquidos do imposto de renda e dos dividendos no valor de R\$919.

## 18. INSTRUMENTOS FINANCEIROS

a) Operações com derivativos

A Editora realiza operações registradas em contas patrimoniais que têm como objetivo o atendimento às suas necessidades operacionais e a redução da exposição a riscos de flutuação de moeda e taxas de juros.

As operações são realizadas com instituições financeiras de reconhecida solidez e administradas pela área financeira com determinação de limites de posições e exposição e monitoramento dos riscos envolvidos.

A operação com derivativos realizada pela Editora com reflexos financeiros no período foi a seguinte:

- Contrato de “hedge” cambial - “swap” sem caixa para oferecer cobertura à última parcela de amortização do financiamento com a IFC. A operação, no valor de US\$1.160.000, contratada em setembro de 2005, com vencimento

---

01047-2 SARAIVA S.A. LIVREIROS EDITORES

60.500.139/0001-26

---

#### 04.01 - NOTAS EXPLICATIVAS

---

para junho de 2006, registrou perda de R\$279 no período encerrado em 31 de março de 2006, apresentado em despesas financeiras em contrapartida à rubrica “Outras contas a pagar”.

O valor correspondente à última parcela do contrato com a IFC, com vencimento em junho de 2006, monta a US\$1.153.844, equivalente a R\$2.507.

#### b) Demais instrumentos financeiros

Os saldos contábeis e os valores de mercado dos instrumentos financeiros incluídos no balanço patrimonial consolidado em 31 de dezembro de 2005 estão identificados a seguir:

<u>Descrição</u>	<u>Saldo Contábil</u>	<u>Valor de Mercado</u>
Disponibilidades	57.629	57.629
Financiamentos:		
Em moeda nacional	14.086	14.343
Em moeda estrangeira	2.563	2.597

Critérios, premissas e limitações utilizados no cálculo dos valores de mercado:

- Disponibilidades

As disponibilidades são representadas por depósitos bancários livres para movimentação e aplicações financeiras de liquidez imediata.

- Financiamentos

Os saldos contábeis de empréstimos e financiamentos correspondem aos recursos obtidos com o BNDES e com a IFC. Os valores de mercado para esses financiamentos não apresentam variações significativas em relação aos respectivos saldos contábeis em 31 de dezembro de 2005.

- Limitações

Os valores de mercado foram estimados em um momento específico, com base em “informações relevantes de mercado”. As mudanças nas premissas podem afetar as estimativas apresentadas.

#### c) Fatores de risco de mercado

01047-2 SARAIVA S.A. LIVREIROS EDITORES

60.500.139/0001-26

#### 04.01 - NOTAS EXPLICATIVAS

- Risco de crédito - para minimizar as possíveis perdas com inadimplência de seus clientes, a Editora e a Livraria adotam políticas de gestão rigorosa na concessão de crédito, consistindo em análises criteriosas do perfil dos clientes, bem como monitoramento tempestivo dos saldos a receber.
- Risco de obsolescência dos estoques - descontinuidade de produtos e novas tecnologias podem ocasionar excesso e obsolescência dos estoques. Para minimizar tais condições, a Editora e a Livraria monitoram periodicamente os níveis de estoques e tomam as ações necessárias para sua realização.

#### 19. RESULTADO FINANCEIRO

A composição das rubricas “Despesas financeiras” e “Receitas financeiras” é a seguinte:

	<u>Editora</u>		<u>Consolidado</u>	
	<u>03/2006</u>	<u>03/2005</u>	<u>03/2006</u>	<u>03/2005</u>
<b>DESPESAS FINANCEIRAS</b>				
Despesas financeiras - operações da Resolução BACEN nº 2.770	-	70	-	70
Perdas sobre aplicações financeiras - “hedge”	279	133	279	133
Juros e variações monetárias e cambiais sobre financiamentos	147	215	238	404
Outros juros e variações monetárias passivas	302	952	399	1.153
CPMF/IOC	352	485	682	780
Outras despesas financeiras	<u>217</u>	<u>93</u>	<u>277</u>	<u>263</u>
	<u>1.297</u>	<u>1.948</u>	<u>1.875</u>	<u>2.803</u>
<b>RECEITAS FINANCEIRAS</b>				
Receitas sobre aplicações financeiras	446	255	964	444
Juros recebidos de clientes	128	94	135	99
Outras receitas financeiras	<u>24</u>	<u>77</u>	<u>33</u>	<u>104</u>
	<u>598</u>	<u>426</u>	<u>1.132</u>	<u>647</u>

#### 20. COBERTURA DE SEGUROS

Em 31 de março de 2006, a Editora e a Livraria possuíam cobertura de seguros contra incêndio e riscos diversos para os bens do ativo imobilizado e para os estoques, em valores considerados suficientes para cobrir eventuais perdas.

---

01047-2 SARAIVA S.A. LIVREIROS EDITORES

60.500.139/0001-26

---

#### 04.01 - NOTAS EXPLICATIVAS

---

##### 21. EVENTOS SUBSEQÜENTES

###### a) Subscrição pública de ações

Em 11 de abril de 2006, a Editora completou o processo de oferta pública primária e secundária de ações na Bolsa de Valores de São Paulo – BOVESPA, com o objetivo principal de captar recursos para eventuais aquisições de editoras/livrarias/catálogos editoriais, unificação das atividades corporativas, investimentos em tecnologia de informação, consolidação das operações na Internet (Livraria e Editora), expansão de Lojas Físicas, ampliação do catálogo com lançamento de novos títulos e capital de giro.

Nessa data, em reunião do Conselho de Administração, foi aprovada a elevação do capital social da Editora, dentro do limite de capital autorizado, no valor de R\$66.000, corresponde a emissão de 3.000.000 ações preferenciais, ao preço de R\$ 22,00 por ação. Dessa forma, após a conclusão dessa operação, o capital social foi alterado de R\$81.774 para R\$ 147.774, representado por 28.596.123 ações, sendo 9.622.313 ações ordinárias e 18.973.810 ações preferenciais. Os recursos ingressaram na Editora em 18 de abril de 2006, reduzidos em R\$2.422 relativos à comissão de intermediação financeira.

###### b) Participação de administradores – Livraria

A AGO da Livraria realizada em 27 de abril de 2006 não aprovou a destinação de resultados para pagamento de participação a seus administradores no montante de R\$ 674 referente ao exercício social findo em 31/12/2005, tendo em vista que a proposta de tal destinação não observou o disposto no artigo 189 da Lei nº 6.404/76. Em razão disso, determinou a referida AGO que o valor de R\$ 674 seja deduzido na Livraria da rubrica “Prejuízos Acumulados”, sendo que esse ajuste será também refletido na Editora.

---

01047-2 SARAIVA S.A. LIVREIROS EDITORES

60.500.139/0001-26

---

**05.01 - COMENTÁRIO DO DESEMPENHO DA COMPANHIA NO TRIMESTRE**

VIDE COMENTÁRIO DO DESEMPENHO CONSOLIDADO NO TRIMESTRE – 08.01/ITR.

01.01 - IDENTIFICAÇÃO

1 - CÓDIGO CVM	2 - DENOMINAÇÃO SOCIAL	3 - CNPJ
01047-2	SARAIVA S.A. LIVREIROS EDITORES	60.500.139/0001-26

06.01 - BALANÇO PATRIMONIAL ATIVO CONSOLIDADO (Reais Mil)

1 - CÓDIGO	2 - DESCRIÇÃO	3 - 31/03/2006	4 - 31/12/2005
1	Ativo Total	319.470	290.506
1.01	Ativo Circulante	256.861	226.479
1.01.01	Disponibilidades	57.629	20.194
1.01.01.01	Caixa e bancos	14.925	10.132
1.01.01.03	Aplicações financeiras	42.704	10.062
1.01.02	Créditos	102.901	102.965
1.01.02.01	Clientes	94.306	90.044
1.01.02.02	Impostos a recuperar	4.904	7.553
1.01.02.04	Imp. de renda e contrib social diferidos	3.109	4.853
1.01.02.05	Outros	582	515
1.01.03	Estoques	96.207	102.817
1.01.03.01	Produtos acabados e mercadorias	69.041	73.622
1.01.03.02	Produtos em elaboração	18.033	18.697
1.01.03.03	Matéria prima	8.444	9.814
1.01.03.04	Materiais de embalagem e consumo	689	684
1.01.04	Outros	124	503
1.01.04.01	Desp. de propag.e promoção a apropriar	7	315
1.01.04.02	Outros	117	188
1.02	Ativo Realizável a Longo Prazo	18.598	17.843
1.02.01	Créditos Diversos	0	0
1.02.02	Créditos com Pessoas Ligadas	0	0
1.02.02.01	Com Coligadas	0	0
1.02.02.02	Com Controladas	0	0
1.02.02.03	Com Outras Pessoas Ligadas	0	0
1.02.03	Outros	18.598	17.843
1.02.03.01	Depósitos por incentivos fiscais	0	0
1.02.03.02	Depósitos judiciais	11.729	11.160
1.02.03.03	Imp. renda e contrib. social diferidos	6.869	6.683
1.02.03.04	Impostos a recuperar	0	0
1.02.03.05	Outros	0	0
1.03	Ativo Permanente	44.011	46.184
1.03.01	Investimentos	543	543
1.03.01.01	Participações em Coligadas	0	0
1.03.01.02	Participações em Controladas	0	0
1.03.01.02.01	Ágio s/ investimento em controlada	0	0
1.03.01.03	Outros Investimentos	543	543
1.03.01.03.01	Incentivos fiscais	487	487
1.03.01.03.02	Outros	56	56
1.03.02	Imobilizado	39.264	41.071
1.03.02.01	Terrenos	2.032	2.032
1.03.02.02	Edifícios e construções	5.615	5.703

**01.01 - IDENTIFICAÇÃO**

1 - CÓDIGO CVM	2 - DENOMINAÇÃO SOCIAL	3 - CNPJ
01047-2	SARAIVA S.A. LIVREIROS EDITORES	60.500.139/0001-26

**06.01 - BALANÇO PATRIMONIAL ATIVO CONSOLIDADO (Reais Mil)**

1 - CÓDIGO	2 - DESCRIÇÃO	3 -31/03/2006	4 -31/12/2005
1.03.02.03	Móveis, utensílios e instalações	15.464	16.050
1.03.02.04	Veículos	1.731	1.899
1.03.02.05	Máquinas e equipamentos	2.786	2.910
1.03.02.06	Software e equipamentos de informática	9.889	10.693
1.03.02.07	Outras imobilizações	1.747	1.784
1.03.03	Diferido	4.204	4.570
1.03.03.01	Ágio a amortizar	1.220	1.352
1.03.03.02	Outros	2.984	3.218

01.01 - IDENTIFICAÇÃO

1 - CÓDIGO CVM	2 - DENOMINAÇÃO SOCIAL	3 - CNPJ
01047-2	SARAIVA S.A. LIVREIROS EDITORES	60.500.139/0001-26

06.02 - BALANÇO PATRIMONIAL PASSIVO CONSOLIDADO (Reais Mil)

1 - CÓDIGO	2 - DESCRIÇÃO	3 - 31/03/2006	4 - 31/12/2005
2	Passivo Total	319.470	290.506
2.01	Passivo Circulante	117.883	125.501
2.01.01	Empréstimos e Financiamentos	4.755	5.585
2.01.02	Debêntures	0	0
2.01.03	Fornecedores	57.854	70.022
2.01.04	Impostos, Taxas e Contribuições	5.132	15.398
2.01.04.01	Imposto de renda	0	8.126
2.01.04.02	Contribuição social	0	1.813
2.01.04.03	Impostos e encargos sociais	5.132	5.459
2.01.05	Dividendos a Pagar	0	0
2.01.06	Provisões	22.327	8.866
2.01.06.01	Provisão para férias e encargos	5.744	4.809
2.01.06.02	Provisão para imposto de renda	10.677	0
2.01.06.03	Provisão para contribuição social	3.380	0
2.01.06.04	Participação dos administradores	1.157	4.057
2.01.06.05	Provisão para 13º salário e encargos	1.369	0
2.01.07	Dívidas com Pessoas Ligadas	0	0
2.01.08	Outros	27.815	25.630
2.01.08.01	Contas e despesas a pagar	939	1.084
2.01.08.02	Direitos autorais	7.723	5.443
2.01.08.03	Dividendos e JCP propostos	11.048	11.048
2.01.08.05	Perdas em operações com derivativos	228	0
2.01.08.06	Aluguéis a pagar	1.733	2.119
2.01.08.07	Participação dos administradores a pagar	4.057	0
2.01.08.08	Vendas a entregar	0	4.828
2.01.08.09	Programa de fidelização de clientes	2.087	1.108
2.02	Passivo Exigível a Longo Prazo	34.435	32.004
2.02.01	Empréstimos e Financiamentos	11.894	8.591
2.02.02	Debêntures	0	0
2.02.03	Provisões	22.541	23.413
2.02.03.01	Provisão para contingências	13.237	13.185
2.02.03.02	Imp. de Renda e Contrib Social diferidos	3.207	3.815
2.02.03.03	Impostos e contribuições sociais	6.097	6.413
2.02.04	Dívidas com Pessoas Ligadas	0	0
2.02.05	Outros	0	0
2.03	Resultados de Exercícios Futuros	0	0
2.04	Participações Minoritárias	49	46
2.05	Patrimônio Líquido	167.103	132.955
2.05.01	Capital Social Realizado	81.774	46.405
2.05.01.01	Capital atualizado	81.774	46.405
2.05.02	Reservas de Capital	0	13.947

01.01 - IDENTIFICAÇÃO

1 - CÓDIGO CVM	2 - DENOMINAÇÃO SOCIAL	3 - CNPJ
01047-2	SARAIVA S.A. LIVREIROS EDITORES	60.500.139/0001-26

06.02 - BALANÇO PATRIMONIAL PASSIVO CONSOLIDADO (Reais Mil)

1 - CÓDIGO	2 - DESCRIÇÃO	3 -31/03/2006	4 -31/12/2005
2.05.02.01	Reservas por incentivos fiscais	0	4.427
2.05.02.02	Reserva de ágio de subscritores	0	8.653
2.05.02.03	Reserva para manut. capital giro próprio	0	724
2.05.02.04	Outras	0	143
2.05.03	Reservas de Reavaliação	0	0
2.05.03.01	Ativos Próprios	0	0
2.05.03.02	Controladas/Coligadas	0	0
2.05.04	Reservas de Lucro	49.944	71.366
2.05.04.01	Legal	9.892	9.892
2.05.04.02	Estatutária	0	0
2.05.04.03	Para Contingências	0	0
2.05.04.04	De Lucros a Realizar	0	0
2.05.04.05	Retenção de Lucros	0	0
2.05.04.06	Especial p/ Dividendos Não Distribuídos	0	0
2.05.04.07	Outras Reservas de Lucro	40.052	61.474
2.05.04.07.01	Reserva para aumento de capital	42.922	64.344
2.05.04.07.02	Ações em tesouraria	(2.870)	(2.870)
2.05.05	Lucros/Prejuízos Acumulados	35.385	1.237

01.01 - IDENTIFICAÇÃO

1 - CÓDIGO CVM	2 - DENOMINAÇÃO SOCIAL	3 - CNPJ
01047-2	SARAIVA S.A. LIVREIROS EDITORES	60.500.139/0001-26

07.01 - DEMONSTRAÇÃO DO RESULTADO CONSOLIDADO (Reais Mil)

1 - CÓDIGO	2 - DESCRIÇÃO	3 - 01/01/2006 a 31/03/2006	4 - 01/01/2006 a 31/03/2006	5 - 01/01/2005 a 31/03/2005	6 - 01/01/2005 a 31/03/2005
3.01	Receita Bruta de Vendas e/ou Serviços	200.459	200.459	183.599	183.599
3.02	Deduções da Receita Bruta	(8.621)	(8.621)	(6.601)	(6.601)
3.03	Receita Líquida de Vendas e/ou Serviços	191.838	191.838	176.998	176.998
3.04	Custo de Bens e/ou Serviços Vendidos	(75.094)	(75.094)	(72.413)	(72.413)
3.05	Resultado Bruto	116.744	116.744	104.585	104.585
3.06	Despesas/Receitas Operacionais	(63.341)	(63.341)	(58.085)	(58.085)
3.06.01	Com Vendas	(45.085)	(45.085)	(40.613)	(40.613)
3.06.02	Gerais e Administrativas	(14.049)	(14.049)	(12.734)	(12.734)
3.06.02.01	Honorários dos administradores	(1.267)	(1.267)	(1.111)	(1.111)
3.06.02.02	Outras	(12.782)	(12.782)	(11.623)	(11.623)
3.06.03	Financeiras	(743)	(743)	(2.156)	(2.156)
3.06.03.01	Receitas Financeiras	1.132	1.132	647	647
3.06.03.02	Despesas Financeiras	(1.875)	(1.875)	(2.803)	(2.803)
3.06.04	Outras Receitas Operacionais	136	136	385	385
3.06.05	Outras Despesas Operacionais	(3.600)	(3.600)	(2.967)	(2.967)
3.06.05.01	Depreciações e amortizações	(2.600)	(2.600)	(2.831)	(2.831)
3.06.05.02	Outras	(1.000)	(1.000)	(136)	(136)
3.06.06	Resultado da Equivalência Patrimonial	0	0	0	0
3.07	Resultado Operacional	53.403	53.403	46.500	46.500
3.08	Resultado Não Operacional	(56)	(56)	(33)	(33)
3.08.01	Receitas	25	25	49	49
3.08.02	Despesas	(81)	(81)	(82)	(82)
3.09	Resultado Antes Tributação/Participações	53.347	53.347	46.467	46.467
3.10	Provisão para IR e Contribuição Social	(17.107)	(17.107)	(16.833)	(16.833)
3.11	IR Diferido	(932)	(932)	1.235	1.235
3.12	Participações/Contribuições Estatutárias	(1.157)	(1.157)	(1.086)	(1.086)
3.12.01	Participações	(1.157)	(1.157)	(1.086)	(1.086)

01.01 - IDENTIFICAÇÃO

1 - CÓDIGO CVM	2 - DENOMINAÇÃO SOCIAL	3 - CNPJ
01047-2	SARAIVA S.A. LIVREIROS EDITORES	60.500.139/0001-26

07.01 - DEMONSTRAÇÃO DO RESULTADO CONSOLIDADO (Reais Mil)

1 - CÓDIGO	2 - DESCRIÇÃO	3 - 01/01/2006 a 31/03/2006	4 - 01/01/2006 a 31/03/2006	5 - 01/01/2005 a 31/03/2005	6 - 01/01/2005 a 31/03/2005
3.12.01.01	Participação dos Administradores	(1.157)	(1.157)	(1.086)	(1.086)
3.12.02	Contribuições	0	0	0	0
3.13	Reversão dos Juros sobre Capital Próprio	0	0	0	0
3.14	Participações Minoritárias	(3)	(3)	(1)	(1)
3.15	Lucro/Prejuízo do Período	34.148	34.148	29.782	29.782
	NÚMERO AÇÕES, EX-TESOURARIA (Mil)	25.230	25.230	22.936	22.936
	LUCRO POR AÇÃO	1,35347	1,35347	1,29848	1,29848
	PREJUÍZO POR AÇÃO				

01047-2 SARAIVA S.A. LIVREIROS EDITORES

60.500.139/0001-26

### 08.01 - COMENTÁRIO DO DESEMPENHO CONSOLIDADO NO TRIMESTRE

O grupo Saraiva atua no segmento editorial, por meio da Editora Saraiva (Saraiva S/A Livreiros Editores), e no segmento varejista por intermédio da Livraria Saraiva (Livraria e Papelaria Saraiva S/A). As informações operacionais e financeiras da Companhia são consolidadas, apresentadas em reais, conforme a Legislação Societária, e referem-se ao primeiro trimestre de 2006 (1T06), exceto quando indicado de outra forma. Todas as comparações foram feitas em relação ao primeiro trimestre de 2005 (1T05), exceto quando especificado em contrário.

### DESTAQUES

A Saraiva reporta com satisfação as conquistas obtidas no primeiro trimestre de 2006: os resultados consolidados foram recordes e as iniciativas desenvolvidas junto ao mercado de capitais promoveram forte crescimento da negociabilidade e liquidez das ações da Companhia.

**Receita** – A receita bruta consolidada atingiu R\$ 200,5 milhões, o que representa crescimento de 9,2% em relação ao 1T05. O desempenho consolidado foi impulsionado pelo expressivo acréscimo de 30,2% nas vendas da controlada Livraria Saraiva;

**Ebitda** – A geração bruta de caixa consolidada totalizou R\$ 56,7 milhões e superou em 10,2% o mesmo período do ano anterior;

**Resultado** – O lucro líquido consolidado alcançou novo recorde: registrou R\$ 34,1 milhões, com crescimento de 14,7%.

### EDITORA SARAIVA (SARAIVA S/A LIVREIROS EDITORES)

A Editora Saraiva é a controladora da Livraria Saraiva, com 99,91% das ações – as empresas têm atividades e razões sociais distintas.

O quadro a seguir resume os principais dados do desempenho econômico-financeiro da Editora:

Descrição	1T06		1T05		AH %
	R\$ mil	AV %	R\$ mil	AV %	
Receita Bruta	108.583	100,1	112.182	100,0	-3,2
Receita Líquida	108.479	100,0	112.138	100,0	-3,3
Lucro Bruto	84.128	77,6	79.312	70,7	6,1
Despesas Operacionais	35.090	32,3	34.700	30,9	1,1
EBITDA	50.470	46,5	46.188	41,2	9,3
Despesas Financeiras Líquidas	699	0,6	1.522	1,4	-54,1
Lucro Líquido antes da Equivalência Patrimonial	31.226	28,8	27.808	24,8	12,3
Lucro Líquido	34.148	31,5	29.782	26,6	14,7

01047-2 SARAIVA S.A. LIVREIROS EDITORES

60.500.139/0001-26

## 08.01 - COMENTÁRIO DO DESEMPENHO CONSOLIDADO NO TRIMESTRE

### Receita Bruta

A receita bruta acumulou R\$ 108,6 milhões, o que equivale à queda de 3,2% sobre a receita obtida no 1T05. O gráfico abaixo demonstra a evolução da receita bruta trimestral nos últimos anos, segregando a participação das receitas obtidas nas vendas ao governo da comercialização realizada no mercado privado:

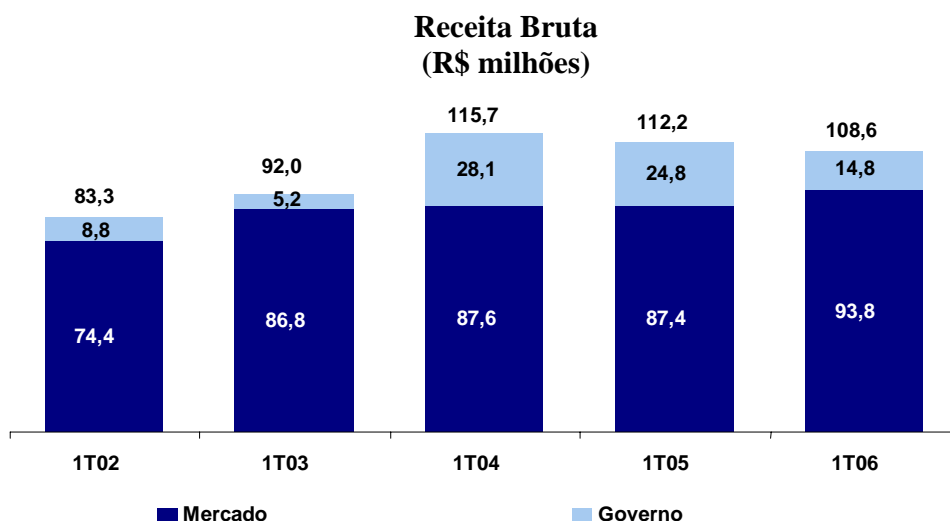

A performance de vendas da Editora, no 1T06, refletiu a menor apropriação de receita com a venda de livros didáticos ao governo, no âmbito dos programas nacionais de aquisição de livros para os ensinos fundamental e médio (respectivamente PNLD e PNLEM), conforme demonstrado abaixo. Nas vendas realizadas ao mercado privado, houve crescimento nas principais linhas editoriais, com destaque para o segmento de livros jurídicos, que apresentou acréscimo de 18%. Esse desempenho demonstra o acerto na estratégia, implementada no segundo semestre de 2005, de reformulação de alguns produtos dessa importante linha editorial.

Programa por Ano Letivo	Venda Total (Valor do Contrato) R\$ milhões	Apropriação das Vendas por Ano Fiscal R\$ milhões			
		4T04	1T05	4T05	1T06
2005	83,3	58,6	24,8		
2006(1)	65,0			50,3	14,8

(1) As compras governamentais de livros para o ensino fundamental seguem um ciclo trienal de aquisição de livros novos e para reposição. No terceiro ano de cada ciclo (o ano letivo de 2006 enquadra-se nesse critério), a finalidade principal é repor os livros que foram danificados, o que proporciona uma compra relativamente inferior aos outros dois anos do ciclo.

### Lucro Bruto

O lucro bruto alcançou R\$ 84,1 milhões, o que corresponde ao aumento de 6,1% em relação ao 1T05. A margem bruta registrou significativa evolução, passando de 70,7% no 1T05 para 77,6% no 1T06. Esse desempenho reflete o aumento na participação das vendas

01047-2 SARAIVA S.A. LIVREIROS EDITORES

60.500.139/0001-26

#### 08.01 - COMENTÁRIO DO DESEMPENHO CONSOLIDADO NO TRIMESTRE

ao mercado privado, cujas margens são superiores às obtidas nos contratos de fornecimento ao governo.

#### Resultado Operacional

As despesas operacionais somaram R\$ 35,1 milhões no período, representando um crescimento nominal de 1,1%. O comportamento das despesas foi positivo, principalmente considerando que o dissídio coletivo, concedido em setembro/05, foi de 5,1%. A relação despesas operacionais sobre receita líquida passou de 30,9% no 1T05 para 32,3% no 1T06, refletindo a menor apropriação de vendas ao governo. É importante enfatizar que a Administração da Companhia está atenta na busca de novas formas de racionalização e já dispõe de um plano de ação, em continuidade aos programas de gestão de caixa adotados nos últimos anos, previsto para ser implementado a partir do 2T06.

#### Geração de Caixa

A geração bruta de caixa operacional (Ebitda) alcançou R\$ 50,5 milhões, com incremento de 9,3% em relação ao 1T05. A margem Ebitda evoluiu de 41,2% no 1T05 para 46,5% no 1T06, espelhando o aumento observado na margem bruta.

Reconciliação EBITDA - R\$ mil	1T06	1T05	Var.
Resultado Operacional após a Despesa Financeira Líquida	48.411	43.122	12,3%
(+) Depreciação e Amortização	1.360	1.544	-11,9%
(+) Despesa Financeira Líquida	699	1.522	-54,1%
(=) EBITDA	50.470	46.188	9,3%

#### Resultado Financeiro / Estrutura de Capital

As despesas financeiras líquidas apresentaram expressiva redução de 54,1%, somando R\$ 0,7 milhão no 1T06, ante R\$ 1,5 milhão no 1T05. A forte geração de caixa que a Companhia tem alcançado nos últimos anos tem contribuído para o aumento na posição de caixa líquido, que evoluiu de R\$ 17,8 milhões ao final do 1T05, para R\$ 35,0 milhões no encerramento do 1T06.

Durante o 1T06, ocorreu a segunda liberação de recursos, no valor de R\$ 3,5 milhões, proveniente do financiamento obtido com o BNDES, destinado à execução do plano de investimentos previsto para o período 2005/2007. O total contratado é de R\$ 32,5 milhões, dos quais R\$ 11,0 milhões já foram liberados.

#### Lucro Líquido

O lucro líquido antes da equivalência patrimonial da controlada Livraria Saraiva foi 12,3% superior ao resultado obtido no 1T05, atingindo R\$ 31,2 milhões. O lucro líquido após a equivalência totalizou R\$ 34,1 milhões, montante que indica crescimento de 14,7% e reflete, principalmente, a melhora no lucro bruto e a menor despesa financeira líquida, além do acréscimo no resultado de equivalência.

01047-2 SARAIVA S.A. LIVREIROS EDITORES

60.500.139/0001-26

#### 08.01 - COMENTÁRIO DO DESEMPENHO CONSOLIDADO NO TRIMESTRE

##### Investimentos

Os investimentos realizados no 1T06 acumularam R\$ 203 mil e priorizaram projetos na área de tecnologia da informação.

#### LIVRARIA SARAIVA (LIVRARIA E PAPELARIA SARAIVA S/A)

A Livraria atua preponderantemente no varejo de livros, DVDs, música, artigos de papelaria, informática e produtos eletroeletrônicos.

O quadro abaixo apresenta os principais dados do desempenho econômico-financeiro:

Descrição	1T06		1T05		AH %
	R\$ mil	AV %	R\$ mil	AV %	
Receita Bruta	97.987	109,5	75.284	109,5	30,2
Receita Líquida	89.470	100,0	68.727	100,0	30,2
Lucro Bruto	32.620	36,5	25.276	36,8	29,1
Despesas Operacionais	26.649	29,8	21.480	31,3	24,1
EBITDA	6.275	7,0	5.300	7,7	18,4
Despesas Financeiras Líquidas	43	0,0	634	0,9	-93,2
Lucro Líquido	2.925	3,3	1.976	2,9	48,0

##### Receita Bruta

A receita bruta da Livraria registrou significativa elevação de 30,2% e atingiu R\$ 98,0 milhões. No conceito de vendas comparáveis, o acréscimo alcançou 25,2%.

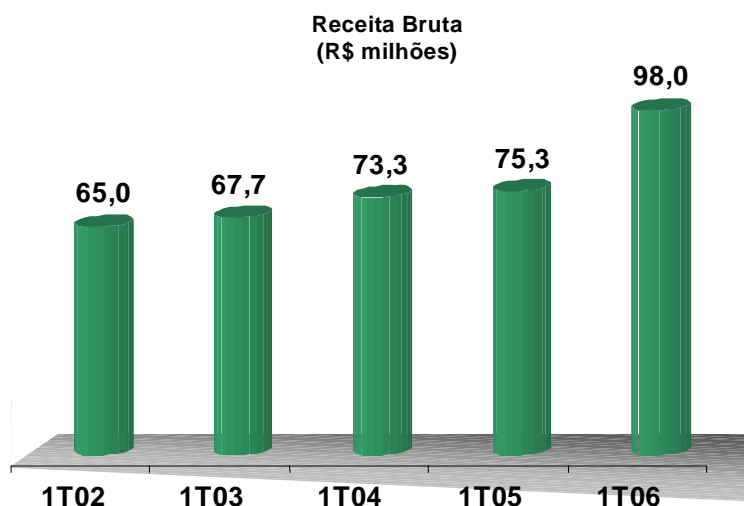

O forte desempenho das vendas evidencia o acerto das ações estratégicas adotadas durante o ano de 2005, como a inclusão de novas categorias de produtos, o sucesso na

01047-2 SARAIVA S.A. LIVREIROS EDITORES

60.500.139/0001-26

### 08.01 - COMENTÁRIO DO DESEMPENHO CONSOLIDADO NO TRIMESTRE

implementação do programa de fidelização “Saraiva Plus” e a intensificação dos programas de treinamento e capacitação aliado ao reforço da equipe de executivos da Companhia. É importante destacar que o crescimento nas vendas foi favorecido tanto pelo desempenho na divisão de varejo eletrônico (+48,5%), como das lojas físicas (+24,3%). O gráfico a seguir demonstra a consistente evolução nas vendas das lojas físicas comparáveis, comparando o crescimento da receita trimestral sobre o mesmo período do ano anterior:

**Crescimento Nominal das lojas físicas comparáveis - por trimestre**

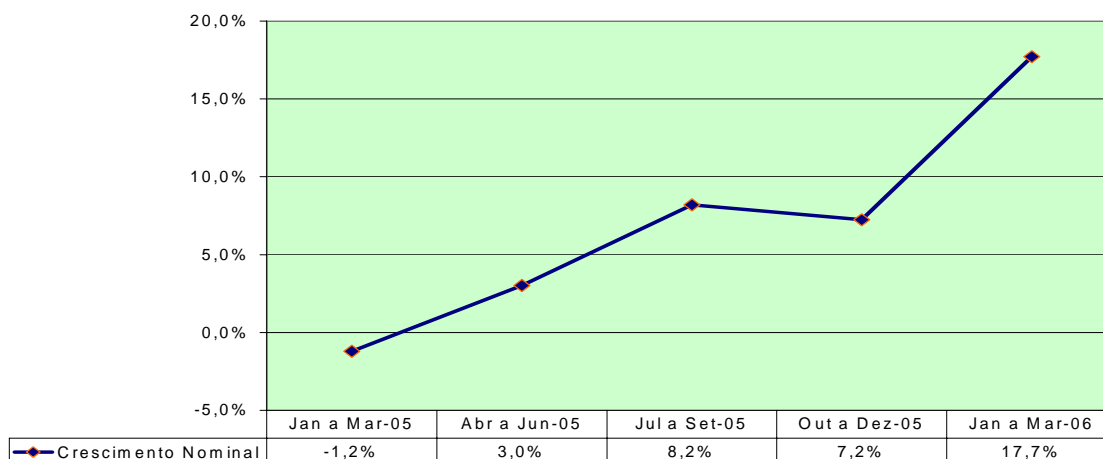

### Lucro Bruto

O lucro bruto apresentou elevação de 29,1% no 1T06 e somou R\$ 32,6 milhões. A margem bruta sofreu pequena alteração, ao passar de 36,8% no 1T05 para 36,5% no 1T06, decorrente de mudanças no mix de produtos vendidos.

### Resultado Operacional

A relação despesas operacionais sobre receitas líquidas apresentou redução de 1,5 ponto percentual, cedendo dos 31,3% no 1T05 para 29,8% no 1T06. Contribuiu para esse desempenho o foco na eficiência operacional com o rigoroso controle de gastos e a forte elevação das vendas, que facilitou a diluição de custos fixos.

Faz parte do planejamento estratégico da Companhia, o constante monitoramento das despesas, por meio da busca de medidas de racionalização e otimização de recursos. Nesse sentido, será adotado a partir do 2T06, um plano de ação focado no estudo de novas oportunidades de geração de valor, que proporcionem contínuo aumento da eficiência operacional. Como parte dessa estratégia, está sendo desenvolvido estudo por intermédio de uma consultoria especializada, com o objetivo de otimizar as operações de abastecimento

01047-2 SARAIVA S.A. LIVREIROS EDITORES

60.500.139/0001-26

#### 08.01 - COMENTÁRIO DO DESEMPENHO CONSOLIDADO NO TRIMESTRE

das lojas (cross-docking) e avaliar uma possível fusão das atividades de logística entre as lojas físicas e o varejo eletrônico.

#### Geração de Caixa

A geração bruta de caixa operacional, medida pelo Ebitda, atingiu R\$ 6,3 milhões, o que corresponde à margem de 7,0%. É importante ressaltar que o Ebitda do 1T06 contempla a constituição de provisão no valor aproximado de R\$ 1,0 milhão para o resgate de bônus do programa de fidelização "Saraiva Plus". Considerando que essa provisão não representa saída de caixa, o Ebitda ajustado no período é de R\$ 7,3 milhões e indica elevação de 36,9% em relação ao 1T05. A margem Ebitda ajustada, de 8,1%, supera os 7,7% do 1T05.

Reconciliação EBITDA - R\$ mil	1T06	1T05	Var.
Resultado Operacional após a Despesa Financeira Líquida	4.992	3.379	47,7%
(+) Depreciação e Amortização	1.240	1.287	-3,7%
(+) Despesa Financeira Líquida	43	634	-93,2%
(=) EBITDA	6.275	5.300	18,4%
(+) Provisão para resgate de bônus "Saraiva Plus"	979	0	
(=) EBITDA Ajustado	7.254	5.300	36,9%

#### Resultado Financeiro / Estrutura de Capital

As despesas financeiras líquidas tiveram expressiva queda de 93,2% no período, fruto da maior disponibilidade de caixa e da não-contratação de novos financiamentos de longo prazo nos últimos anos, o que propiciou significativa redução no nível de endividamento. A posição financeira evoluiu de um caixa líquido de R\$ 0,3 milhão ao final do 1T05 para R\$ 5,7 milhões no encerramento do 1T06.

#### Capital de Giro

Após sucessivas conquistas na otimização do capital de giro, que proporcionaram importantes reduções no ciclo operacional (prazo médio de giro de estoques + contas a receber – contas a pagar), a Administração da Companhia, em conjunto com outras ações mais agressivas de marketing, decidiu ampliar a oferta de opções diferenciadas nas condições de vendas a seus clientes, o que gerou impacto altamente positivo na conquista de *market share*. O efeito do aumento no prazo médio de pagamento, concedido aos clientes durante o 1T06, foi compensado com os esforços para reduzir o giro de estoques e ampliar o prazo de fornecedores. O resultado foi uma redução de 24 dias no ciclo operacional, considerando o período abril/05-março/06 em relação a abril/04-março/05. A otimização do capital de giro investido tem sido monitorada com extrema cautela, com o objetivo de manter o capital de giro empregado em níveis eficientes.

01047-2 SARAIVA S.A. LIVREIROS EDITORES

60.500.139/0001-26

## 08.01 - COMENTÁRIO DO DESEMPENHO CONSOLIDADO NO TRIMESTRE

### Capital de Giro (1) / Receita Bruta (2)

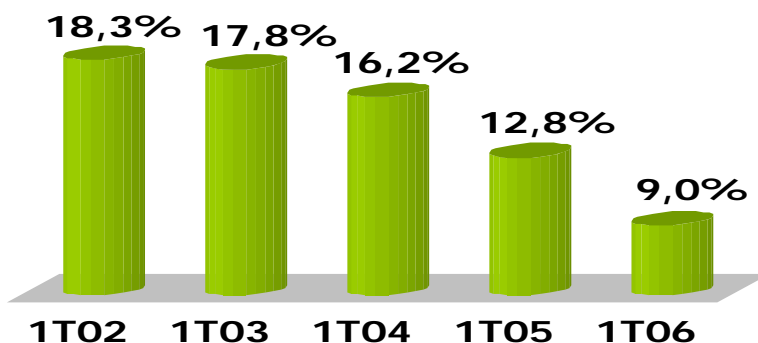

(1) Estoques + Clientes – Fornecedores (média mensal últimos 12 meses)

(2) Venda Bruta últimos 12 meses

### Lucro Líquido

Os ganhos de eficiência obtidos no período favoreceram o resultado final. O lucro líquido apresentou elevação de 48,0%, atingindo R\$ 2,9 milhões no 1T06, ante os R\$ 2,0 milhões registrados no 1T05.

### Investimentos

Durante o 1T06, foram investidos R\$ 0,6 milhão, direcionados a projetos de tecnologia da informação.

Em continuidade ao projeto de expansão da rede de lojas, prevê-se para novembro/06 a abertura de mais uma unidade, localizada no Shopping Iguatemi, que está sendo construído na melhor área comercial de Florianópolis. Contando com 500 m<sup>2</sup> de área de vendas, a loja será inaugurada dentro do novo modelo definido pela Administração, que incluem novas categorias de produtos complementares ao livro.

### Marketing

Lançado no segundo semestre de 2005, o Programa de Fidelização “Saraiva Plus” tem permitido a conquista de novos clientes todos os dias. No final do 1T06, o Programa contava com 773 mil associados (570 mil provenientes das Lojas Físicas e 203 mil do site de vendas), o que representa crescimento de 51,3% sobre a base do final do exercício de 2005.

### Saraiva.com – Divisão de Varejo Eletrônico

A plataforma de vendas por meio da Internet tem crescido a um ritmo bastante acelerado e proporcionado crescente geração de valor para os resultados da Livraria. A receita bruta teve incremento de 48,5% no 1T06 comparado ao 1T05. As principais linhas de produtos tiveram expansão, com destaque para o desempenho das categorias introduzidas no

01047-2 SARAIVA S.A. LIVREIROS EDITORES

60.500.139/0001-26

### 08.01 - COMENTÁRIO DO DESEMPENHO CONSOLIDADO NO TRIMESTRE

segundo semestre de 2005, em especial os segmentos de eletroeletrônicos e de informática, que contribuíram para o sucesso da elevação do ticket médio em 23,2% no 1T06. As despesas operacionais cresceram 40,8%, em razão da estratégia para aumentar o ticket médio, que exigiu maiores investimentos em marketing, aumento nas despesas com fretes relacionadas com a mudança no mix de produtos vendidos e acréscimo na contratação de mão-de-obra temporária para atender o rápido crescimento do número de pedidos.

Indicadores	1T06	1T05	Var.
Receita Bruta (R\$ mil)	27.008	18.184	48,5%
Despesas Operacionais (SG&A)	5.079	3.606	40,8%
EBITDA Ajustado (R\$ mil) (1)	3.284	2.898	13,3%
Clientes ativos (mil) (2)	896	551	62,6%
% sobre Receita Bruta da Livraria	27,6%	24,2%	14,1%
Ticket Médio (R\$)	108,20	87,79	23,2%

- (1) Ebitda ajustado: soma no cálculo a provisão para resgate de bônus do "Saraiva Plus" (R\$ 432 mil), que não representa saída de caixa.
- (2) Clientes ativos: usuário que realizou pelo menos uma compra por ano nos últimos dois anos.

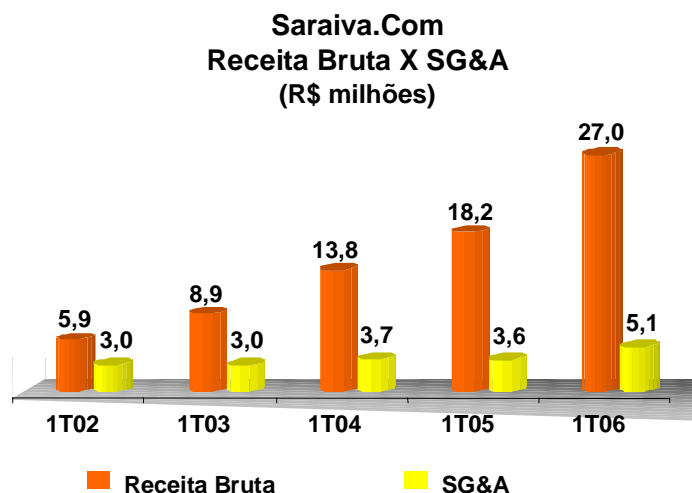

01047-2 SARAIVA S.A. LIVREIROS EDITORES

60.500.139/0001-26

**08.01 - COMENTÁRIO DO DESEMPENHO CONSOLIDADO NO TRIMESTRE**

**CONSOLIDADO**

A tabela abaixo apresenta os principais dados do desempenho econômico-financeiro consolidado:

R\$ mil	1T06	1T05	Var.
Receita Bruta	200.459	183.599	9,2%
Receita Líquida	191.838	176.998	8,4%
Lucro Bruto	116.744	104.585	11,6%
<i>Margem Bruta</i>	<i>60,9%</i>	<i>59,1%</i>	
Resultado Operacional (EBIT) (a)	54.146	48.656	11,3%
<i>Margem Operacional</i>	<i>28,2%</i>	<i>27,5%</i>	
Resultado Financeiro	(743)	(2.156)	-65,5%
Lucro Líquido	34.148	29.782	14,7%
<i>Margem Líquida</i>	<i>17,8%</i>	<i>16,8%</i>	
EBITDA (b)	56.746	51.487	10,2%
<i>Margem EBITDA</i>	<i>29,6%</i>	<i>29,1%</i>	
Ativo Total	319.470	260.154	22,8%
Patrimônio Líquido	167.103	133.669	25,0%
Caixa / (Endividamento) Líquido	40.753	18.096	125,2%

(a) Lucro antes dos juros e impostos

(b) Lucro antes dos juros, impostos, depreciações e amortizações

**Receita Bruta Consolidada**

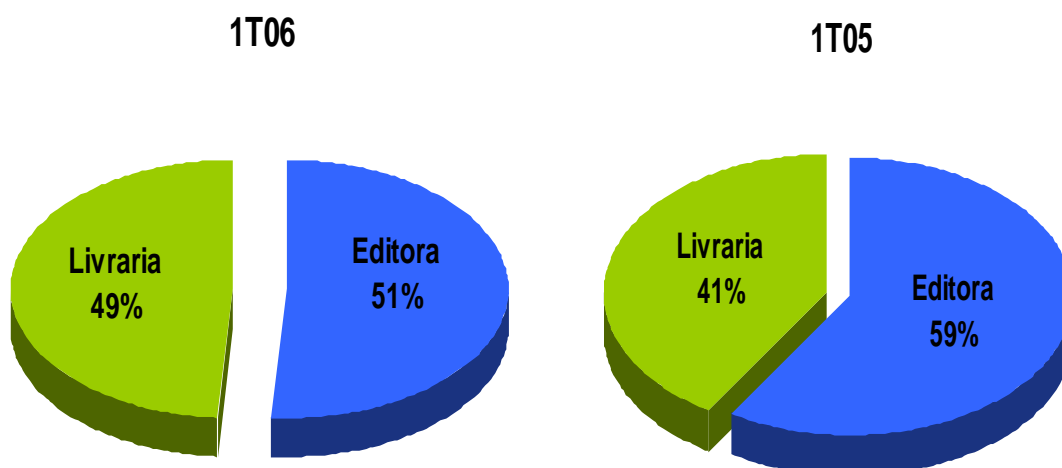

01047-2 SARAIVA S.A. LIVREIROS EDITORES

60.500.139/0001-26

## 08.01 - COMENTÁRIO DO DESEMPENHO CONSOLIDADO NO TRIMESTRE

### Receita Bruta

A receita bruta consolidada totalizou R\$ 200,5 milhões, 9,2% superior ao 1T05. O expressivo crescimento das vendas na Livraria influenciou positivamente o desempenho consolidado.

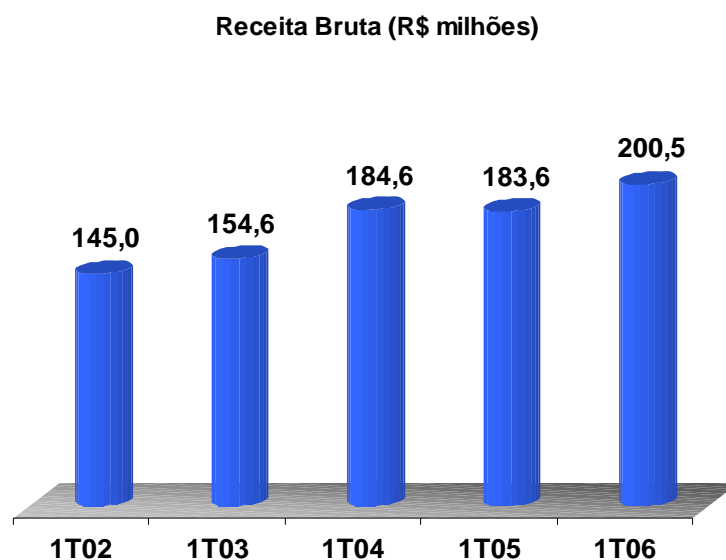

### Lucro Bruto

O lucro bruto consolidado totalizou R\$ 116,7 milhões no 1T06, superando em 11,6% os R\$ 104,6 milhões de igual período de 2005. A margem bruta consolidada passou de 59,1% para 60,9% no 1T06, reflexo da evolução na margem bruta da Editora.

### Resultado Operacional

O resultado operacional antes das despesas financeiras líquidas (Ebit) cresceu 11,3% e acumulou R\$ 54,1 milhões. A margem Ebit evoluiu de 27,5% no 1T05 para 28,2% no 1T06.

### Geração de Caixa

A geração bruta de caixa (Ebitda) atingiu R\$ 56,7 milhões e apresentou margem de 29,6%. Analisando o Ebitda ajustado, o montante foi de R\$ 57,7 milhões, com acréscimo de 12,1% em relação ao 1T05. A margem ajustada alcançou 30,1%, superior aos 29,1% obtidos no 1T05.

01047-2 SARAIVA S.A. LIVREIROS EDITORES

60.500.139/0001-26

#### 08.01 - COMENTÁRIO DO DESEMPENHO CONSOLIDADO NO TRIMESTRE

Reconciliação EBITDA - R\$ mil	1T06	1T05	Var.
Resultado Operacional após a Despesa Financeira Líquida	53.403	46.500	14,8%
(+) Depreciação e Amortização	2.600	2.831	-8,2%
(+) Despesa Financeira Líquida	743	2.156	-65,5%
(=) EBITDA	56.746	51.487	10,2%
(+) Provisão para resgate de bônus "Saraiva Plus"	979	0	
(=) EBITDA Ajustado	57.725	51.487	12,1%

#### Resultado Financeiro

O resultado financeiro, no 1T06, foi uma despesa financeira líquida de R\$ 0,7 milhão, o que significa expressiva queda de 65,5% em relação ao 1T05, em decorrência da melhor posição de caixa no período.

#### Lucro Líquido

O lucro líquido consolidado trimestral alcançou novo montante recorde, acumulando R\$ 34,1 milhões, o que superou em 14,7% o resultado obtido no 1T05. Contribuíram para esse crescimento os melhores resultados registrados tanto na Editora como pela Livraria.

### ESTRUTURA DE CAPITAL

A posição financeira consolidada evoluiu de um caixa líquido de R\$ 18,1 milhões, ao final do 1T05, para R\$ 40,8 milhões, no encerramento do 1T06.

A robusta geração de caixa com as atividades operacionais vem dispensando, desde o final de 2004, as captações de curto prazo. Ao mesmo tempo, a Companhia tem identificado oportunidades para realizar novos projetos de investimento com expectativa de taxas de retorno atraentes. Com o objetivo de viabilizar a otimização da estrutura de capital para esses investimentos, a Editora obteve financiamento de longo prazo com o BNDES, no final de 2005, no valor de R\$ 32,5 milhões destinado ao plano de investimentos 2005/07. A Livraria também está em busca de alternativas de financiamento em condições favoráveis de taxa e prazo de amortização para o projeto de expansão de lojas físicas, já em execução.

Do passivo financeiro em moeda estrangeira, relativo ao financiamento de longo prazo obtido com a IFC, resta apenas a última parcela, a ser liquidada em junho/06, cujo montante está protegido contra a variação cambial, via operação de *hedge*.

01047-2 SARAIVA S.A. LIVREIROS EDITORES

60.500.139/0001-26

## 08.01 - COMENTÁRIO DO DESEMPENHO CONSOLIDADO NO TRIMESTRE

### MERCADO DE CAPITAIS / EVENTOS SUBSEQUENTES

O início de 2006 marca uma nova etapa para a Saraiva no seu relacionamento com o mercado de capitais. Diversas iniciativas, importantes para o alinhamento dos interesses corporativos aos dos acionistas, foram desenvolvidas e já estão contribuindo com o aumento de liquidez e a excelência nas práticas de governança corporativa:

- Conforme decisão da AGE, realizada em 06/01/06, foi aprovada uma bonificação, com a atribuição de 2.326.920 ações preferenciais aos titulares de ações ordinárias e/ou preferenciais, na proporção de 0,10 ação preferencial para cada ação preferencial ou ordinária possuída;
- Em 20/03/06, a Companhia aderiu às Práticas Diferenciadas de Governança Corporativa Nível 2 da Bovespa, fortalecendo o posicionamento da Saraiva, como Empresa com profundo compromisso com a transparência e a qualidade das informações prestadas ao mercado, além de possuir modernos mecanismos de proteção aos direitos dos acionistas minoritários;
- Realização de Oferta Pública de Distribuição Primária de Ações\*: a Companhia emitiu 3.000.000 de ações preferenciais, ao preço de R\$ 22,00 por ação, e irá destinar os recursos captados para o desenvolvimento de estudos e implementação dos projetos de investimento na Editora e na Livraria para os próximos anos;
- Realização de Oferta Pública de Distribuição Secundária de Ações\*: alguns acionistas preferencialistas venderam parte de suas posições acionárias no mercado secundário, perfazendo o total de 5.299.965 ações, o que beneficiou significativamente a diluição da base de investidores. O número total de acionistas preferencialistas evoluiu de 492 para 5.620 investidores após a oferta (vide gráficos a seguir).

\* Conforme Anúncio de Início da Oferta Pública de Distribuição Primária e Secundária de Ações Preferenciais divulgado em 12/04/06

#### Ações Preferenciais antes da Oferta

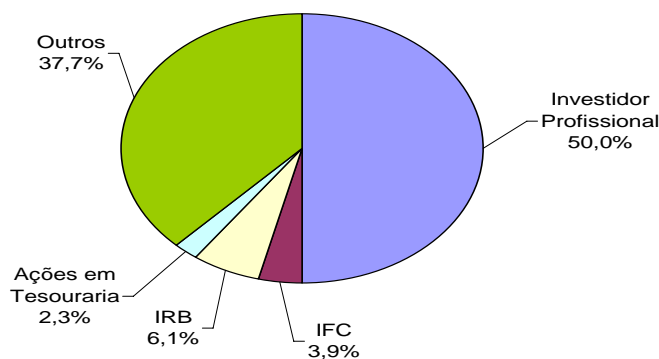

01047-2 SARAIVA S.A. LIVREIROS EDITORES

60.500.139/0001-26

**08.01 - COMENTÁRIO DO DESEMPENHO CONSOLIDADO NO TRIMESTRE**

**Ações Preferenciais após a Oferta**

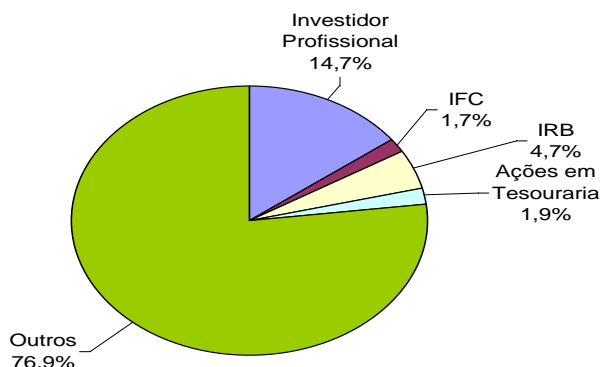

Segue abaixo o resumo da movimentação das ações da Saraiva no período:

Indicadores	1T06	1T05	Var.
Número de Negócios (1)	2.497	304	721,4%
Participação nos Pregões - % (1)	100,0	88,3	13,3%
Quantidade Negociada - mil (1)	2.381	722	229,8%
Volume Negociado - R\$ mil (1)	47.490	9.167	418,1%
Preço da Ação - R\$ (1) (2)	23,18	15,80	46,7%
Total de Ações em Circulação - mil (2) (3)	25.230	22.937	10,0%
<b>Valor de Mercado - R\$ milhões (2)</b>	<b>584,8</b>	<b>362,4</b>	<b>61,4%</b>

Fonte: Bovespa

(1) Referente Ação PN (SLED4)

(2) No final do período

(3) Houve bonificação de 2.326.920 ações preferenciais em 06/01/06, conforme decisão da AGE

Durante o 1T06, as ações preferenciais foram negociadas em todos os pregões da Bovespa e os demais indicadores de liquidez demonstraram substancial crescimento:

- O número de negócios cresceu 721,4%;
- A quantidade negociada aumentou em 229,8%; e
- O volume negociado subiu 418,1%.

01047-2 SARAIVA S.A. LIVREIROS EDITORES

60.500.139/0001-26

### 08.01 - COMENTÁRIO DO DESEMPENHO CONSOLIDADO NO TRIMESTRE

A valorização das ações preferenciais (SLED4) alcançou 46,7% nos últimos 12 meses, superando o desempenho de 42,6% do Ibovespa no período.

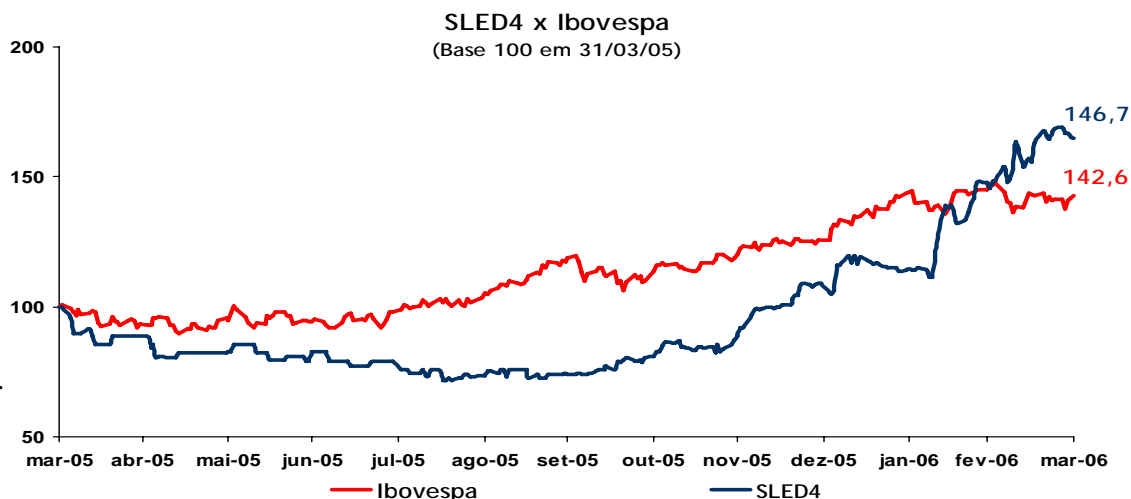

## PERSPECTIVAS

Os mercados de atuação das empresas do grupo Saraiva abrangem oportunidades interessantes de consolidação.

Na **Editora**, a recente oferta primária de ações reforçou ainda mais a posição de caixa, favorecendo a capacidade de realização de aquisições e associações. Além desse fato, há um grande potencial de expansão nos segmentos de atuação, com a ampliação dos programas de compras governamentais e a necessidade de o País elevar seus índices educacionais. Nesse contexto, os esforços internos e os investimentos realizados objetivam propiciar maior eficiência e sustentabilidade ao crescimento da empresa. Como fruto dessa política, a Saraiva foi a empresa, entre os principais grupos editoriais, que obteve o maior índice de aprovação dos livros inscritos na avaliação qualitativa do MEC para a participação no PNLD/07.

Na **Livraria**, ainda há bastante espaço para o crescimento orgânico, com a expansão da rede de lojas, o incremento das operações na divisão de varejo eletrônico e a inclusão de novas categorias de produtos que potencializem o *cross selling*. Além disso, existe a possibilidade de estudar oportunidades de aquisição de outras empresas do setor, que proporcionem a geração de sinergias e ganhos de escala. O aumento da eficiência operacional, a partir das ações desenvolvidas nos últimos anos, que promoveram rigoroso

---

01047-2 SARAIVA S.A. LIVREIROS EDITORES

60.500.139/0001-26

---

**08.01 - COMENTÁRIO DO DESEMPENHO CONSOLIDADO NO TRIMESTRE**

controle de gastos e sensível melhora na administração do capital de giro, prepararam a empresa para um cenário de crescimento consistente e aumento de rentabilidade. Aliado a isso, o sucesso das ações mais agressivas de marketing e fidelização de clientes, contribui para um ambiente de elevado potencial de geração de valor, cenário que fica ainda mais vigoroso com a continuidade da recuperação econômica e aumento do poder de compra dos consumidores.

01.01 - IDENTIFICAÇÃO

1 - CÓDIGO CVM 01047-2	2 - DENOMINAÇÃO SOCIAL SARAIVA S.A. LIVREIROS EDITORES	3 - CNPJ 60.500.139/0001-26
---------------------------	---	--------------------------------

09.01 - PARTICIPAÇÕES EM SOCIEDADES CONTROLADAS E/OU COLIGADAS

1- ITEM	2 - RAZÃO SOCIAL DA CONTROLADA/COLIGADA	3 - CNPJ	4 - CLASSIFICAÇÃO	5 - % PARTICIPAÇÃO NO CAPITAL DA INVESTIDA	6 - % PATRIMÔNIO LÍQUIDO DA INVESTIDORA
7 - TIPO DE EMPRESA		8 - NÚMERO DE AÇÕES DETIDAS NO TRIMESTRE ATUAL (Mil)	9 - NÚMERO DE AÇÕES DETIDAS NO TRIMESTRE ANTERIOR (Mil)		
01	LIVRARIA E PAPELARIA SARAIVA S.A.	61.254.454/0001-83	FECHADA CONTROLADA	99,91	33,25
	EMPRESA COMERCIAL, INDUSTRIAL E OUTRAS		57.490		57.490

---

01047-2 SARAIVA S.A. LIVREIROS EDITORES

60.500.139/0001-26

---

**17.01 - RELATÓRIO DA REVISÃO ESPECIAL - SEM RESSALVA**

---

Aos Acionistas e Conselho de Administração da  
Saraiva S.A. Livreiros Editores  
São Paulo - SP

1. Efetuamos uma revisão especial das Informações Trimestrais - ITR da Saraiva S.A. Livreiros Editores e controlada, referentes ao trimestre findo em 31 de março de 2006, elaboradas de acordo com as práticas contábeis adotadas no Brasil e sob a responsabilidade da Administração da Companhia e de sua controlada, compreendendo os balanços patrimoniais (individual e consolidado), as respectivas demonstrações do resultado e os relatórios de desempenho.
2. Nossa revisão foi efetuada de acordo com as normas específicas estabelecidas pelo IBRACON - Instituto dos Auditores Independentes do Brasil, em conjunto com o Conselho Federal de Contabilidade, e consistiu, principalmente, em: (a) indagação e discussão com os administradores responsáveis pelas áreas contábil, financeira e operacional da Companhia e de sua controlada quanto aos principais critérios adotados na elaboração das Informações Trimestrais; e (b) revisão das informações e dos eventos subseqüentes que tenham ou possam vir a ter efeitos relevantes sobre a situação financeira e as operações da Companhia e de sua controlada.
3. Baseados em nossa revisão especial, não temos conhecimento de nenhuma modificação relevante que deva ser feita nas Informações Trimestrais acima referidas para que estas estejam de acordo com as práticas contábeis adotadas no Brasil, aplicadas de forma condizente com as normas expedidas pela Comissão de Valores Mobiliários, especificamente aplicáveis à elaboração das Informações Trimestrais obrigatórias.
4. Anteriormente, auditamos os balanços patrimoniais (individual e consolidado) levantados em 31 de dezembro de 2005 e revisamos as demonstrações do resultado (individual e consolidada) referentes ao trimestre findo em 31 de março de 2005, apresentados para fins de comparação, sobre os quais emitimos parecer e relatório de revisão especial, sem ressalvas, datados de 2 de março de 2006 e de 13 de maio de 2005, respectivamente.

São Paulo, 12 de maio de 2006

DELOITTE TOUCHE TOHMATSU  
Auditores Independentes  
CRC nº 2 SP 011609/O-8

Maurício Pires de Andrade Resende  
Contador  
CRC nº 1 MG 049699/O-2 "T" SP

---

01047-2 SARAIVA S.A. LIVREIROS EDITORES

60.500.139/0001-26

---

**17.01 - RELATÓRIO DA REVISÃO ESPECIAL - SEM RESSALVA**

As folhas das ITR, por nós revisadas, estão rubricadas tão-somente para fins de identificação.

RS0275.DOC

01.01 - IDENTIFICAÇÃO

1 - CÓDIGO CVM	2 - DENOMINAÇÃO SOCIAL	3 - CNPJ
01047-2	SARAIVA S.A. LIVREIROS EDITORES	60.500.139/0001-26

CONTROLADA/COLIGADA

DENOMINAÇÃO SOCIAL
LIVRARIA E PAPELARIA SARAIVA S.A.

18.01 - DEMONSTRAÇÃO DO RESULTADO DA CONTROLADA/COLIGADA (Reais Mil)

1 - CÓDIGO	2 - DESCRIÇÃO	3 - 01/01/2006 a 31/03/2006	4 - 01/01/2006 a 31/03/2006	5 - 01/01/2005 a 31/03/2005	6 - 01/01/2005 a 31/03/2005
3.01	Receita Bruta de Vendas e/ou Serviços	97.987	97.987	75.284	75.284
3.02	Deduções da Receita Bruta	(8.517)	(8.517)	(6.557)	(6.557)
3.03	Receita Líquida de Vendas e/ou Serviços	89.470	89.470	68.727	68.727
3.04	Custo de Bens e/ou Serviços Vendidos	(56.850)	(56.850)	(43.451)	(43.451)
3.05	Resultado Bruto	32.620	32.620	25.276	25.276
3.06	Despesas/Receitas Operacionais	(27.628)	(27.628)	(21.897)	(21.897)
3.06.01	Com Vendas	(21.307)	(21.307)	(17.274)	(17.274)
3.06.02	Gerais e Administrativas	(4.102)	(4.102)	(2.919)	(2.919)
3.06.02.01	Honorários dos administradores	(435)	(435)	(245)	(245)
3.06.02.02	Outras	(3.667)	(3.667)	(2.674)	(2.674)
3.06.03	Financeiras	(43)	(43)	(634)	(634)
3.06.03.01	Receitas Financeiras	662	662	221	221
3.06.03.02	Despesas Financeiras	(705)	(705)	(855)	(855)
3.06.04	Outras Receitas Operacionais	47	47	350	350
3.06.05	Outras Despesas Operacionais	(2.223)	(2.223)	(1.420)	(1.420)
3.06.05.01	Depreciações e amortizações	(1.240)	(1.240)	(1.287)	(1.287)
3.06.05.02	Outras	(983)	(983)	(133)	(133)
3.06.06	Resultado da Equivalência Patrimonial	0	0	0	0
3.07	Resultado Operacional	4.992	4.992	3.379	3.379
3.08	Resultado Não Operacional	(81)	(81)	(83)	(83)
3.08.01	Receitas	0	0	0	0
3.08.02	Despesas	(81)	(81)	(83)	(83)

01.01 - IDENTIFICAÇÃO

1 - CÓDIGO CVM	2 - DENOMINAÇÃO SOCIAL	3 - CNPJ
01047-2	SARAIVA S.A. LIVREIROS EDITORES	60.500.139/0001-26

CONTROLADA/COLIGADA

DENOMINAÇÃO SOCIAL
LIVRARIA E PAPELARIA SARAIVA S.A.

18.01 - DEMONSTRAÇÃO DO RESULTADO DA CONTROLADA/COLIGADA (Reais Mil)

1 - CÓDIGO	2 - DESCRIÇÃO	3 - 01/01/2006 a 31/03/2006	4 - 01/01/2006 a 31/03/2006	5 - 01/01/2005 a 31/03/2005	6 - 01/01/2005 a 31/03/2005
3.09	Resultado Antes Tributação/Participações	4.911	4.911	3.296	3.296
3.10	Provisão para IR e Contribuição Social	0	0	(980)	(980)
3.11	IR Diferido	(1.661)	(1.661)	(121)	(121)
3.12	Participações/Contribuições Estatutárias	(325)	(325)	(219)	(219)
3.12.01	Participações	(325)	(325)	(219)	(219)
3.12.02	Contribuições	0	0	0	0
3.13	Reversão dos Juros sobre Capital Próprio	0	0	0	0
3.15	Lucro/Prejuízo do Período	2.925	2.925	1.976	1.976
	NÚMERO AÇÕES, EX-TESOURARIA (Mil)	57.540	57.540	57.540	57.540
	LUCRO POR AÇÃO	0,05083	0,05083	0,03434	0,03434
	PREJUÍZO POR AÇÃO				

---

01047-2 SARAIVA S.A. LIVREIROS EDITORES

60.500.139/0001-26

---

---

**18.02 - COMENTÁRIO DO DESEMPENHO DA CONTROLADA/COLIGADA**

---

**Controlada/Coligada : LIVRARIA E PAPELARIA SARAIVA S.A.**

---

VIDE COMENTÁRIO DO DESEMPENHO CONSOLIDADO NO TRIMESTRE – 08.01 / ITR.

01.01 - IDENTIFICAÇÃO

1 - CÓDIGO CVM 01047-2	2 - DENOMINAÇÃO SOCIAL SARAIVA S.A. LIVREIROS EDITORES	3 - CNPJ 60.500.139/0001-26
---------------------------	---	--------------------------------

ÍNDICE

GRUPO	QUADRO	DESCRIÇÃO	PÁGINA
01	01	IDENTIFICAÇÃO	1
01	02	SEDE	1
01	03	DIRETOR DE RELAÇÕES COM INVESTIDORES (Endereço para Correspondência com a Companhia)	1
01	04	REFERÊNCIA DO ITR	1
01	05	COMPOSIÇÃO DO CAPITAL SOCIAL	2
01	06	CARACTERÍSTICAS DA EMPRESA	2
01	07	SOCIEDADES NÃO INCLuíDAS NAS DEMONSTRAÇÕES FINANCEIRAS CONSOLIDADAS	2
01	08	PROVENTOS EM DINHEIRO	2
01	09	CAPITAL SOCIAL SUBSCRITO E ALTERAÇÕES NO EXERCÍCIO SOCIAL EM CURSO	3
01	10	DIRETOR DE RELAÇÕES COM INVESTIDORES	3
02	01	BALANÇO PATRIMONIAL ATIVO	4
02	02	BALANÇO PATRIMONIAL PASSIVO	6
03	01	DEMONSTRAÇÃO DO RESULTADO	8
04	01	NOTAS EXPLICATIVAS	10
05	01	COMENTÁRIO DO DESEMPENHO DA COMPANHIA NO TRIMESTRE	29
06	01	BALANÇO PATRIMONIAL ATIVO CONSOLIDADO	30
06	02	BALANÇO PATRIMONIAL PASSIVO CONSOLIDADO	32
07	01	DEMONSTRAÇÃO DO RESULTADO CONSOLIDADO	34
08	01	COMENTÁRIO DO DESEMPENHO CONSOLIDADO NO TRIMESTRE	36
09	01	PARTICIPAÇÃO EM SOCIEDADES CONTROLADAS E/OU COLIGADAS	51
17	01	RELATÓRIO DA REVISÃO ESPECIAL	52
		Livraria e Papelaria Saraiva S.A.	
18	01	DEMONSTRAÇÃO DO RESULTADO DA CONTROLADA/COLIGADA	54
18	02	COMENTÁRIO DO DESEMPENHO DA CONTROLADA/COLIGADA	56