

O REGISTRO NA CVM NÃO IMPLICA QUALQUER APRECIÇÃO SOBRE A COMPANHIA, SENDO OS SEUS ADMINISTRADORES RESPONSÁVEIS PELA VERACIDADE DAS INFORMAÇÕES PRESTADAS.

01.01 - IDENTIFICAÇÃO

| | | |
|----------------------------------|--|---------------------------------------|
| 1 - CÓDIGO CVM 01047-2 | 2 - DENOMINAÇÃO SOCIAL SARAIVA S.A. LIVREIROS EDITORES | 3 - CNPJ 60.500.139/0001-26 |
| 4 - NIRE 35300025300 | | |

01.02 - SEDE

| | | | |
|---|----------------------------|---------------------------------------|-------------------|
| 1 - ENDEREÇO COMPLETO Av. Marquês de São Vicente nº 1697 | | 2 - BAIRRO OU DISTRITO Barra Funda | |
| 3 - CEP 01139-904 | 4 - MUNICÍPIO São Paulo | | 5 - UF SP |
| 6 - DDD 011 | 7 - TELEFONE 3611-3344 | 8 - TELEFONE - | 9 - TELEFONE - |
| 10 - TELEX | 11 - DDD 011 | 12 - FAX 3611-3308 | 13 - FAX - |
| 14 - FAX - | | | |
| 15 - E-MAIL www.saraivari.com.br | | | |

01.03 - DIRETOR DE RELAÇÕES COM INVESTIDORES (Endereço para Correspondência com a Companhia)

| | | | |
|---|----------------------------|---------------------------------------|--------------------|
| 1 - NOME João Luís Ramos Hopp | | | |
| 2 - ENDEREÇO COMPLETO Rua Edgar Teotônio Santana 206 | | 3 - BAIRRO OU DISTRITO Barra Funda | |
| 4 - CEP 01140-030 | 5 - MUNICÍPIO São Paulo | | 6 - UF SP |
| 7 - DDD 011 | 8 - TELEFONE 3611-3344 | 9 - TELEFONE - | 10 - TELEFONE - |
| 11 - TELEX | 12 - DDD 011 | 13 - FAX 3619-3062 | 14 - FAX - |
| 15 - FAX - | | | |
| 16 - E-MAIL jlhopp@editorasaraiva.com.br | | | |

01.04 - REFERÊNCIA / AUDITOR

| EXERCÍCIO SOCIAL EM CURSO | | TRIMESTRE ATUAL | | | TRIMESTRE ANTERIOR | | |
|--|-------------|-----------------|------------|-------------|---|------------|-------------|
| 1 - INÍCIO | 2 - TÉRMINO | 3 - NÚMERO | 4 - INÍCIO | 5 - TÉRMINO | 6 - NÚMERO | 7 - INÍCIO | 8 - TÉRMINO |
| 01/01/2007 | 31/12/2007 | 2 | 01/04/2007 | 30/06/2007 | 1 | 01/01/2007 | 31/03/2007 |
| 9 - NOME/RAZÃO SOCIAL DO AUDITOR Deloitte Touche Tohmatsu Auditores Independentes | | | | | 10 - CÓDIGO CVM 00385-9 | | |
| 11 - NOME DO RESPONSÁVEL TÉCNICO Maurício Pires de Andrade Resende | | | | | 12 - CPF DO RESP. TÉCNICO 603.835.426-34 | | |

01.01 - IDENTIFICAÇÃO

| | | |
|----------------|---------------------------------|--------------------|
| 1 - CÓDIGO CVM | 2 - DENOMINAÇÃO SOCIAL | 3 - CNPJ |
| 01047-2 | SARAIVA S.A. LIVREIROS EDITORES | 60.500.139/0001-26 |

01.05 - COMPOSIÇÃO DO CAPITAL SOCIAL

| Número de Ações (Mil) | 1 - TRIMESTRE ATUAL 30/06/2007 | 2 - TRIMESTRE ANTERIOR 31/03/2007 | 3 - IGUAL TRIMESTRE EX. ANTERIOR 30/06/2006 |
|---------------------------------|-----------------------------------|--------------------------------------|--|
| Do Capital Integralizado | | | |
| 1 - Ordinárias | 9.622 | 9.622 | 9.622 |
| 2 - Preferenciais | 18.974 | 18.974 | 18.974 |
| 3 - Total | 28.596 | 28.596 | 28.596 |
| Em Tesouraria | | | |
| 4 - Ordinárias | 0 | 0 | 0 |
| 5 - Preferenciais | 366 | 366 | 366 |
| 6 - Total | 366 | 366 | 366 |

01.06 - CARACTERÍSTICAS DA EMPRESA

| |
|---|
| 1 - TIPO DE EMPRESA Empresa Comercial, Industrial e Outras |
| 2 - TIPO DE SITUAÇÃO Operacional |
| 3 - NATUREZA DO CONTROLE ACIONÁRIO Privada Nacional |
| 4 - CÓDIGO ATIVIDADE 1100 - Gráficas e Editoras |
| 5 - ATIVIDADE PRINCIPAL Edição e impressão de livros |
| 6 - TIPO DE CONSOLIDADO Total |
| 7 - TIPO DO RELATÓRIO DOS AUDITORES Sem Ressalva |

01.07 - SOCIEDADES NÃO INCLUÍDAS NAS DEMONSTRAÇÕES FINANCEIRAS CONSOLIDADAS

| | | |
|----------|----------|------------------------|
| 1 - ITEM | 2 - CNPJ | 3 - DENOMINAÇÃO SOCIAL |
|----------|----------|------------------------|

01.08 - PROVENTOS EM DINHEIRO DELIBERADOS E/OU PAGOS DURANTE E APÓS O TRIMESTRE

| 1 - ITEM | 2 - EVENTO | 3 - APROVAÇÃO | 4 - PROVENTO | 5 - INICIO PGTO. | 6 - ESPÉCIE E CLASSE DE AÇÃO | 7 - VALOR DO PROVENTO P/ AÇÃO |
|----------|------------|---------------|-----------------------------|------------------|------------------------------|-------------------------------|
| 01 | AGO | 26/04/2007 | Juros Sobre Capital Próprio | 31/05/2007 | ON | 0,4954928100 |
| 02 | AGO | 26/04/2007 | Juros Sobre Capital Próprio | 31/05/2007 | PN | 0,4954928100 |

01.01 - IDENTIFICAÇÃO

| | | |
|---------------------------|---|--------------------------------|
| 1 - CÓDIGO CVM 01047-2 | 2 - DENOMINAÇÃO SOCIAL SARAIVA S.A. LIVREIROS EDITORES | 3 - CNPJ 60.500.139/0001-26 |
|---------------------------|---|--------------------------------|

01.09 - CAPITAL SOCIAL SUBSCRITO E ALTERAÇÕES NO EXERCÍCIO SOCIAL EM CURSO

| 1- ITEM | 2 - DATA DA ALTERAÇÃO | 3 - VALOR DO CAPITAL SOCIAL (Reais Mil) | 4 - VALOR DA ALTERAÇÃO (Reais Mil) | 5 - ORIGEM DA ALTERAÇÃO | 7 - QUANTIDADE DE AÇÕES EMITIDAS (Mil) | 8 - PREÇO DA AÇÃO NA EMISSÃO (Reais) |
|---------|-----------------------|--|---------------------------------------|-------------------------|---|---|
|---------|-----------------------|--|---------------------------------------|-------------------------|---|---|

01.10 - DIRETOR DE RELAÇÕES COM INVESTIDORES

| | |
|------------------------|----------------|
| 1 - DATA 13/08/2007 | 2 - ASSINATURA |
|------------------------|----------------|

01.01 - IDENTIFICAÇÃO

| | | |
|----------------|---------------------------------|--------------------|
| 1 - CÓDIGO CVM | 2 - DENOMINAÇÃO SOCIAL | 3 - CNPJ |
| 01047-2 | SARAIVA S.A. LIVREIROS EDITORES | 60.500.139/0001-26 |

02.01 - BALANÇO PATRIMONIAL ATIVO (Reais Mil)

| 1 - CÓDIGO | 2 - DESCRIÇÃO | 3 - 30/06/2007 | 4 - 31/03/2007 |
|---------------|--|----------------|----------------|
| 1 | Ativo Total | 330.620 | 368.876 |
| 1.01 | Ativo Circulante | 216.645 | 273.616 |
| 1.01.01 | Disponibilidades | 107.691 | 140.345 |
| 1.01.02 | Créditos | 34.448 | 76.369 |
| 1.01.02.01 | Clientes | 28.622 | 69.503 |
| 1.01.02.02 | Créditos Diversos | 5.826 | 6.866 |
| 1.01.02.02.01 | Dividendos a receber de controlada | 0 | 1.572 |
| 1.01.02.02.02 | Impostos a recuperar | 3.018 | 2.559 |
| 1.01.02.02.03 | Imp.renda e contrib.social diferidos | 0 | 0 |
| 1.01.02.02.04 | Contas a receber venda ativo imobilizado | 1.179 | 2.290 |
| 1.01.02.02.05 | Adiantamentos de direitos autorais | 976 | 0 |
| 1.01.02.02.06 | Outros | 653 | 445 |
| 1.01.03 | Estoques | 61.718 | 56.284 |
| 1.01.04 | Outros | 12.788 | 618 |
| 1.01.04.01 | Desp.com divulgação a apropriar | 12.762 | 553 |
| 1.01.04.02 | Despesas antecipadas | 26 | 65 |
| 1.02 | Ativo Não Circulante | 113.975 | 95.260 |
| 1.02.01 | Ativo Realizável a Longo Prazo | 31.397 | 13.434 |
| 1.02.01.01 | Créditos Diversos | 0 | 0 |
| 1.02.01.02 | Créditos com Pessoas Ligadas | 24.323 | 6.687 |
| 1.02.01.02.01 | Com Coligadas e Equiparadas | 0 | 0 |
| 1.02.01.02.02 | Com Controladas | 24.323 | 6.687 |
| 1.02.01.02.03 | Com Outras Pessoas Ligadas | 0 | 0 |
| 1.02.01.03 | Outros | 7.074 | 6.747 |
| 1.02.01.03.01 | Depósitos judiciais | 1.290 | 1.316 |
| 1.02.01.03.02 | Imp.renda e contrib.social diferidos | 769 | 761 |
| 1.02.01.03.03 | Contas a receber venda ativo imobilizado | 4.715 | 4.580 |
| 1.02.01.03.04 | Outros | 300 | 90 |
| 1.02.02 | Ativo Permanente | 82.578 | 81.826 |
| 1.02.02.01 | Investimentos | 66.329 | 64.930 |
| 1.02.02.01.01 | Participações Coligadas/Equiparadas | 0 | 0 |
| 1.02.02.01.02 | Participações Coligadas/Equiparadas-Ágio | 0 | 0 |
| 1.02.02.01.03 | Participações em Controladas | 65.921 | 64.522 |
| 1.02.02.01.04 | Participações em Controladas - Ágio | 0 | 0 |
| 1.02.02.01.05 | Outros Investimentos | 408 | 408 |
| 1.02.02.02 | Imobilizado | 12.618 | 12.932 |
| 1.02.02.03 | Intangível | 2.934 | 3.162 |
| 1.02.02.04 | Diferido | 697 | 802 |

01.01 - IDENTIFICAÇÃO

| | | |
|----------------|---------------------------------|--------------------|
| 1 - CÓDIGO CVM | 2 - DENOMINAÇÃO SOCIAL | 3 - CNPJ |
| 01047-2 | SARAIVA S.A. LIVREIROS EDITORES | 60.500.139/0001-26 |

02.02 - BALANÇO PATRIMONIAL PASSIVO (Reais Mil)

| 1 - CÓDIGO | 2 - DESCRIÇÃO | 3 - 30/06/2007 | 4 - 31/03/2007 |
|---------------|--|----------------|----------------|
| 2 | Passivo Total | 330.620 | 368.876 |
| 2.01 | Passivo Circulante | 41.616 | 73.255 |
| 2.01.01 | Empréstimos e Financiamentos | 4.551 | 2.457 |
| 2.01.02 | Debêntures | 0 | 0 |
| 2.01.03 | Fornecedores | 19.332 | 22.971 |
| 2.01.04 | Impostos, Taxas e Contribuições | 15.444 | 21.858 |
| 2.01.04.01 | Prov.imp,renda e contrib.social | 9.405 | 15.514 |
| 2.01.04.02 | Provisões e contribuições sociais | 5.044 | 5.025 |
| 2.01.04.03 | Impostos e contrib. a recolher | 995 | 1.319 |
| 2.01.05 | Dividendos a Pagar | 40 | 13.988 |
| 2.01.05.01 | Juros s/ capital próprio | 40 | 13.988 |
| 2.01.06 | Provisões | 1.823 | 946 |
| 2.01.07 | Dívidas com Pessoas Ligadas | 0 | 0 |
| 2.01.08 | Outros | 426 | 11.035 |
| 2.01.08.01 | Direitos autorais a pagar | 0 | 6.902 |
| 2.01.08.02 | Participação dos administradores | 0 | 3.600 |
| 2.01.08.03 | Outras obrigações | 426 | 533 |
| 2.02 | Passivo Não Circulante | 23.095 | 23.346 |
| 2.02.01 | Passivo Exigível a Longo Prazo | 23.095 | 23.346 |
| 2.02.01.01 | Empréstimos e Financiamentos | 17.823 | 17.856 |
| 2.02.01.02 | Debêntures | 0 | 0 |
| 2.02.01.03 | Provisões | 5.272 | 5.490 |
| 2.02.01.03.01 | Provisão para contingências | 112 | 112 |
| 2.02.01.03.02 | Imp.renda e contrib.social diferidos | 3.097 | 3.330 |
| 2.02.01.03.03 | Impostos e contrib.a recolher | 2.063 | 2.048 |
| 2.02.01.04 | Dívidas com Pessoas Ligadas | 0 | 0 |
| 2.02.01.05 | Adiantamento para Futuro Aumento Capital | 0 | 0 |
| 2.02.01.06 | Outros | 0 | 0 |
| 2.02.02 | Resultados de Exercícios Futuros | 0 | 0 |
| 2.04 | Patrimônio Líquido | 265.909 | 272.275 |
| 2.04.01 | Capital Social Realizado | 147.774 | 147.774 |
| 2.04.02 | Reservas de Capital | 0 | 0 |
| 2.04.03 | Reservas de Reavaliação | 0 | 0 |
| 2.04.03.01 | Ativos Próprios | 0 | 0 |
| 2.04.03.02 | Controladas/Coligadas e Equiparadas | 0 | 0 |
| 2.04.04 | Reservas de Lucro | 82.425 | 82.425 |
| 2.04.04.01 | Legal | 12.215 | 12.215 |
| 2.04.04.02 | Estatutária | 0 | 0 |
| 2.04.04.03 | Para Contingências | 0 | 0 |
| 2.04.04.04 | De Lucros a Realizar | 0 | 0 |
| 2.04.04.05 | Retenção de Lucros | 0 | 0 |

01.01 - IDENTIFICAÇÃO

| | | |
|---------------------------|---|--------------------------------|
| 1 - CÓDIGO CVM 01047-2 | 2 - DENOMINAÇÃO SOCIAL SARAIVA S.A. LIVREIROS EDITORES | 3 - CNPJ 60.500.139/0001-26 |
|---------------------------|---|--------------------------------|

02.02 - BALANÇO PATRIMONIAL PASSIVO (Reais Mil)

| 1 - CÓDIGO | 2 - DESCRIÇÃO | 3 -30/06/2007 | 4 -31/03/2007 |
|---------------|--|---------------|---------------|
| 2.04.04.06 | Especial p/ Dividendos Não Distribuídos | 0 | 0 |
| 2.04.04.07 | Outras Reservas de Lucro | 70.210 | 70.210 |
| 2.04.04.07.01 | Reserva para futuro aumento de capital | 73.080 | 73.080 |
| 2.04.04.07.02 | Ações em tesouraria | (2.870) | (2.870) |
| 2.04.05 | Lucros/Prejuízos Acumulados | 35.710 | 42.076 |
| 2.04.06 | Adiantamento para Futuro Aumento Capital | 0 | 0 |

01.01 - IDENTIFICAÇÃO

| | | |
|----------------|---------------------------------|--------------------|
| 1 - CÓDIGO CVM | 2 - DENOMINAÇÃO SOCIAL | 3 - CNPJ |
| 01047-2 | SARAIVA S.A. LIVREIROS EDITORES | 60.500.139/0001-26 |

03.01 - DEMONSTRAÇÃO DO RESULTADO (Reais Mil)

| 1 - CÓDIGO | 2 - DESCRIÇÃO | 3 - 01/04/2007 a 30/06/2007 | 4 - 01/01/2007 a 30/06/2007 | 5 - 01/04/2006 a 30/06/2006 | 6 - 01/01/2006 a 30/06/2006 |
|------------|--|-----------------------------|-----------------------------|-----------------------------|-----------------------------|
| 3.01 | Receita Bruta de Vendas e/ou Serviços | 19.081 | 140.732 | 23.223 | 131.806 |
| 3.02 | Deduções da Receita Bruta | (31) | (79) | (38) | (142) |
| 3.03 | Receita Líquida de Vendas e/ou Serviços | 19.050 | 140.653 | 23.185 | 131.664 |
| 3.04 | Custo de Bens e/ou Serviços Vendidos | (5.440) | (37.632) | (7.992) | (32.343) |
| 3.05 | Resultado Bruto | 13.610 | 103.021 | 15.193 | 99.321 |
| 3.06 | Despesas/Receitas Operacionais | (22.945) | (52.127) | (26.966) | (59.761) |
| 3.06.01 | Com Vendas | (15.758) | (42.502) | (13.661) | (37.444) |
| 3.06.02 | Gerais e Administrativas | (10.802) | (20.325) | (11.642) | (21.589) |
| 3.06.02.01 | Honorários dos administração | (877) | (1.823) | (899) | (1.731) |
| 3.06.02.02 | Outras | (9.925) | (18.502) | (10.743) | (19.858) |
| 3.06.03 | Financeiras | 2.928 | 4.970 | (158) | (857) |
| 3.06.03.01 | Receitas Financeiras | 4.526 | 8.467 | 3.796 | 4.394 |
| 3.06.03.02 | Despesas Financeiras | (1.598) | (3.497) | (3.954) | (5.251) |
| 3.06.04 | Outras Receitas Operacionais | 421 | 463 | 233 | 322 |
| 3.06.05 | Outras Despesas Operacionais | (1.133) | (2.252) | (1.451) | (2.828) |
| 3.06.05.01 | Depreciações e amortizações | (1.129) | (2.246) | (1.303) | (2.663) |
| 3.06.05.02 | Outras | (4) | (6) | (148) | (165) |
| 3.06.06 | Resultado da Equivalência Patrimonial | 1.399 | 7.519 | (287) | 2.635 |
| 3.07 | Resultado Operacional | (9.335) | 50.894 | (11.773) | 39.560 |
| 3.08 | Resultado Não Operacional | 26 | 38 | 18 | 43 |
| 3.08.01 | Receitas | 26 | 38 | 18 | 43 |
| 3.08.02 | Despesas | 0 | 0 | 0 | 0 |
| 3.09 | Resultado Antes Tributação/Participações | (9.309) | 50.932 | (11.755) | 39.603 |
| 3.10 | Provisão para IR e Contribuição Social | 3.579 | (15.674) | 3.752 | (13.355) |
| 3.11 | IR Diferido | 241 | 1.038 | 243 | 972 |
| 3.12 | Participações/Contribuições Estatutárias | (877) | (1.823) | (899) | (1.731) |
| 3.12.01 | Participações | (877) | (1.823) | (899) | (1.731) |

01.01 - IDENTIFICAÇÃO

| | | |
|----------------|---------------------------------|--------------------|
| 1 - CÓDIGO CVM | 2 - DENOMINAÇÃO SOCIAL | 3 - CNPJ |
| 01047-2 | SARAIVA S.A. LIVREIROS EDITORES | 60.500.139/0001-26 |

03.01 - DEMONSTRAÇÃO DO RESULTADO (Reais Mil)

| 1 - CÓDIGO | 2 - DESCRIÇÃO | 3 - 01/04/2007 a 30/06/2007 | 4 - 01/01/2007 a 30/06/2007 | 5 - 01/04/2006 a 30/06/2006 | 6 - 01/01/2006 a 30/06/2006 |
|------------|--|-----------------------------|-----------------------------|-----------------------------|-----------------------------|
| 3.12.02 | Contribuições | 0 | 0 | 0 | 0 |
| 3.13 | Reversão dos Juros sobre Capital Próprio | 0 | 0 | 0 | 0 |
| 3.15 | Lucro/Prejuízo do Período | (6.366) | 34.473 | (8.659) | 25.489 |
| | NÚMERO AÇÕES, EX-TESOURARIA (Mil) | 28.230 | 28.230 | 28.230 | 28.230 |
| | LUCRO POR AÇÃO (Reais) | | 1,22115 | | 0,90290 |
| | PREJUÍZO POR AÇÃO (Reais) | (0,22550) | | (0,30673) | |

01047-2 SARAIVA S.A. LIVREIROS EDITORES

60.500.139/0001-26

04.01 - NOTAS EXPLICATIVAS

1. CONTEXTO OPERACIONAL

A Saraiva S.A. Livreiros Editores (“Editora”) tem como atividade principal a edição de livros para o ensino fundamental e médio, paradidáticos, jurídicos e de economia e administração.

As operações da Editora são bastante sazonais, concentrando 80% das vendas no primeiro e último trimestres do ano. Essa concentração do faturamento é determinada por dois fatores: (a) período de “volta às aulas” no primeiro trimestre; e (b) venda de livros didáticos para o governo no quarto e primeiro trimestres.

A Livraria e Papelaria Saraiva S.A. (“Livraria”), empresa controlada da Editora, atua preponderantemente no varejo de livros, DVDs, música, artigos de papelaria, informática e produtos eletroeletrônicos. A distribuição é realizada por meio da plataforma de vendas pela Internet e de uma rede composta por 35 lojas, sendo 19 do tipo “Mega Stores” e 16 convencionais.

2. APRESENTAÇÃO DAS INFORMAÇÕES TRIMESTRAIS

As informações trimestrais, individuais e consolidadas, da Editora foram elaboradas e estão apresentadas em conformidade com as práticas contábeis adotadas no Brasil e com as normas da Comissão de Valores Mobiliários - CVM. Essas informações incorporam as alterações trazidas pelas Normas e Procedimentos de Contabilidade - NPC nº 27, “Apresentação e Divulgações”, e NPC nº 22, “Provisões, Passivos, Contingências Passivas e Contingências Ativas”, emitidas em 3 de outubro de 2005 pelo IBRACON - Instituto dos Auditores Independentes do Brasil e, respectivamente, aprovadas pelas Deliberações CVM nº 488 e nº 489, daquela mesma data. As principais alterações resultantes da aplicação dessas Deliberações foram as seguintes:

- Apresentação do grupo “Não circulante” no ativo e no passivo.
- Apresentação da conta “Intangível”, classificada no grupo “Não circulante”.
- Reclassificação dos depósitos judiciais, anteriormente classificados no ativo, para o passivo, como redutores da conta “Provisão para contingências”, quando aplicável.

As estimativas contábeis relacionadas a ativos e passivos fiscais diferidos, provisões e contingências passivas, consideram as melhores evidências disponíveis e estão baseadas em premissas existentes nas datas de encerramento dos períodos. Os resultados finais, quando de sua realização, podem diferir dos valores estimados.

01047-2 SARAIVA S.A. LIVREIROS EDITORES

60.500.139/0001-26

04.01 - NOTAS EXPLICATIVAS

3. PRINCIPAIS PRÁTICAS CONTÁBEIS

a) Princípios gerais

O resultado das operações é apurado em conformidade com o regime contábil de competência de exercícios. As receitas de vendas e os correspondentes custos são registrados quando da transferência dos riscos e benefícios associados às mercadorias, produtos e serviços vendidos.

b) Ativos circulante e não circulante

- Disponibilidades

Representam dinheiro em caixa, recursos em contas bancárias de livre movimentação e aplicações financeiras de liquidez imediata, conforme nota explicativa nº 5. As aplicações financeiras são registradas ao custo, acrescido dos rendimentos auferidos até as datas de encerramento dos períodos.

- Provisão para créditos de liquidação duvidosa

Constituída em montante considerado suficiente para fazer face a eventuais perdas na realização de contas a receber de clientes. Os créditos considerados irrecuperáveis são levados diretamente aos resultados dos períodos.

- Estoques

Avaliados ao custo médio de aquisição ou de produção, deduzido de provisão para ajustá-lo ao valor de mercado, quando este for inferior.

- Outros ativos não circulantes realizáveis a longo prazo

Apresentados pelo valor líquido de realização.

- Investimentos

O investimento em empresa controlada é avaliado pelo método de equivalência patrimonial e os demais investimentos são avaliados pelo custo de aquisição, deduzido de provisão para desvalorização.

- Imobilizado e intangível

Registrados ao custo de aquisição, formação ou construção, corrigido monetariamente até 31 de dezembro de 1995 e deduzido de depreciação e

01047-2 SARAIVA S.A. LIVREIROS EDITORES

60.500.139/0001-26

04.01 - NOTAS EXPLICATIVAS

amortização, calculadas pelo método linear à taxas que levam em consideração o tempo de vida útil-econômica dos bens e direitos.

- Diferido

Registrado pelo valor do capital aplicado, deduzido de amortização. Inclui ágio a amortizar, gastos pré-operacionais e despesas incorridas antes do início das operações das lojas da controlada inauguradas até o exercício de 2001. A partir do exercício de 2002, os gastos incorridos antes do início das operações das novas lojas da Livraria são apropriados diretamente ao resultado do exercício corrente.

A amortização dos gastos pré-operacionais é computada no prazo de cinco anos ou conforme disposições contratuais de locação dos bens imóveis, a partir do início das operações comerciais das lojas da Livraria.

O ágio é resultante da incorporação de investimentos realizados, com fundamento econômico baseado na projeção da capacidade de geração de lucros futuros no prazo previsto para o retorno do investimento e amortizado linearmente em 60 parcelas mensais.

c) Passivos circulante e não circulante

- Direitos autorais

Calculados e registrados pelo regime de competência como despesas operacionais no momento da realização das vendas e, em alguns casos, como custo da produção, no momento da edição.

- Outros passivos circulantes e não circulantes

Demonstrados pelos valores conhecidos ou calculáveis, acrescidos, quando aplicável, dos correspondentes encargos e variações monetárias ou cambiais incorridos até as datas de encerramento dos períodos.

d) Imposto de renda e contribuição social

Os impostos sobre lucro compreendem os valores corrente e diferido.

O imposto de renda e a contribuição social são calculados, respectivamente, à alíquota de 15% sobre o lucro tributável, acrescida do adicional de 10%, e à alíquota de 9% sobre o lucro tributável.

01047-2 SARAIVA S.A. LIVREIROS EDITORES

60.500.139/0001-26

04.01 - NOTAS EXPLICATIVAS

O imposto de renda e a contribuição social diferidos estão apresentados no ativo circulante, ativo realizável a longo prazo e passivo exigível a longo prazo, conforme nota explicativa nº 14.a. São registrados para refletir os efeitos fiscais futuros atribuíveis sobre diferenças temporárias entre a base fiscal de ativos e passivos e o respectivo valor contábil e sobre prejuízos fiscais e bases negativas de contribuição social.

O ativo fiscal diferido é baseado na expectativa de realização do lucro tributável futuro, considerando as alíquotas de imposto vigentes na data de encerramento dos trimestres, sendo revisado anualmente e ajustado caso ocorra alteração substancial dos lucros esperados.

e) Lucro líquido por ação

Calculado com base na quantidade de ações em circulação nas datas dos balanços.

4. INFORMAÇÕES TRIMESTRAIS CONSOLIDADAS

Correspondem às informações da Editora e da Livraria, na qual a Editora detém participação no capital de 99,91%. As informações trimestrais da Livraria utilizadas na consolidação foram encerradas na mesma data-base e estão em conformidade com as práticas contábeis descritas na nota explicativa nº 3.

As informações trimestrais consolidadas compreendem os seguintes procedimentos:

- Eliminação dos direitos e das obrigações, bem como das receitas, dos custos e das despesas decorrentes de negócios realizados entre as empresas incluídas na consolidação.
- Eliminação do investimento da controladora contra o patrimônio líquido da controlada.
- Apresentação da participação dos acionistas minoritários no patrimônio líquido e no resultado do período da controlada em linhas separadas nos balanços patrimoniais e nas demonstrações do resultado, respectivamente.

01047-2 SARAIVA S.A. LIVREIROS EDITORES

60.500.139/0001-26

04.01 - NOTAS EXPLICATIVAS

5. DISPONIBILIDADES

| | <u>Editora</u> | | <u>Consolidado</u> | |
|--|----------------|----------------|--------------------|----------------|
| | <u>06/2007</u> | <u>03/2007</u> | <u>06/2007</u> | <u>03/2007</u> |
| Caixa e contas correntes bancárias | 640 | 2.121 | 6.545 | 4.799 |
| Certificados de Depósito Bancário - CDBs | 83.218 | 116.707 | 83.218 | 116.864 |
| Fundos de Investimento Financeiro - FIF | <u>23.833</u> | <u>21.517</u> | <u>23.833</u> | <u>21.517</u> |
| | <u>107.691</u> | <u>140.345</u> | <u>113.596</u> | <u>143.180</u> |

6. CONTAS A RECEBER DE CLIENTES

| | <u>Editora</u> | | <u>Consolidado</u> | |
|-----------------------------------|----------------|----------------|--------------------|----------------|
| | <u>06/2007</u> | <u>03/2007</u> | <u>06/2007</u> | <u>03/2007</u> |
| Duplicatas a receber | 20.007 | 57.092 | 20.354 | 57.430 |
| Duplicatas a receber da Livraria | 4.996 | 8.820 | - | - |
| Cartões de crédito | 66 | 358 | 67.320 | 68.881 |
| Cheques a receber | 4.544 | 4.079 | 5.344 | 6.287 |
| Provisão para devedores duvidosos | <u>(991)</u> | <u>(846)</u> | <u>(1.158)</u> | <u>(964)</u> |
| | <u>28.622</u> | <u>69.503</u> | <u>91.860</u> | <u>131.634</u> |

Saldos por vencimento:

| | <u>Editora</u> | | <u>Consolidado</u> | |
|------------------|----------------|----------------|--------------------|----------------|
| | <u>06/2007</u> | <u>03/2007</u> | <u>06/2007</u> | <u>03/2007</u> |
| A vencer | 24.756 | 64.265 | 87.730 | 126.238 |
| Vencidos: | | | | |
| Até 60 dias | 2.718 | 3.885 | 2.877 | 3.954 |
| Acima de 60 dias | <u>1.148</u> | <u>1.353</u> | <u>1.253</u> | <u>1.442</u> |
| | <u>28.622</u> | <u>69.503</u> | <u>91.860</u> | <u>131.634</u> |

01047-2 SARAIVA S.A. LIVREIROS EDITORES

60.500.139/0001-26

04.01 - NOTAS EXPLICATIVAS

7. ESTOQUES

| | <u>Editora</u> | | <u>Consolidado</u> | |
|-----------------------------------|----------------|----------------|--------------------|----------------|
| | <u>06/2007</u> | <u>03/2007</u> | <u>06/2007</u> | <u>03/2007</u> |
| Produtos acabados | 27.266 | 29.355 | 27.266 | 29.355 |
| Mercadorias para revenda | 56 | 27 | 64.301 | 57.317 |
| Produtos em elaboração | 17.358 | 15.026 | 17.358 | 15.026 |
| Matérias-primas | 16.500 | 11.312 | 16.500 | 11.312 |
| Materiais de embalagens e consumo | <u>538</u> | <u>564</u> | <u>837</u> | <u>867</u> |
| | <u>61.718</u> | <u>56.284</u> | <u>126.262</u> | <u>113.877</u> |

8. INVESTIMENTOS EM CONTROLADA

A participação em empresa controlada está representada pelos investimentos na Livraria, sendo as principais informações apresentadas como segue:

| | <u>06/2007</u> | <u>03/2007</u> |
|--|----------------|----------------|
| Quantidade de ações do capital social – milhares | 57.540 | 57.540 |
| Quantidade de ações possuídas – milhares | 57.490 | 57.490 |
| Participação no capital social | 99,91% | 99,91% |
| Participação do investimento no patrimônio líquido da Editora | 24,79% | 23,70% |
| Capital social atualizado | 51.210 | 51.210 |
| Dividendos a distribuir relativos ao exercício encerrado em 2006 | - | 1.574 |
| Patrimônio líquido (líquido dos dividendos a distribuir) | 65.978 | 64.578 |
| Dividendos a receber relativos ao exercício encerrado em 2006 | - | 1.572 |
| Valor do investimento (líquido dos dividendos a receber) | 65.921 | 64.522 |

01047-2 SARAIVA S.A. LIVREIROS EDITORES

60.500.139/0001-26

04.01 - NOTAS EXPLICATIVAS

Resultado de equivalência patrimonial nos períodos findos em 30 de junho

| | 01/04/2007 a 30/06/2007 | 01/01/2007 a 30/06/2007 | 01/04/2006 a 30/06/2006 | 01/01/2006 a 30/06/2006 |
|--|----------------------------|----------------------------|----------------------------|----------------------------|
| Lucro (prejuízo) líquido | 1.400 | 7.526 | (962) | 1.963 |
| Ajustes no patrimônio líquido que não transitaram pelo resultado | - | - | 674 | 674 |
| Base de cálculo | <u>1.400</u> | <u>7.526</u> | <u>(288)</u> | <u>2.637</u> |
| Resultado de equivalência patrimonial | <u>1.399</u> | <u>7.519</u> | <u>(287)</u> | <u>2.635</u> |

Os balanços patrimoniais da Livraria levantados em 30 de junho de 2007 e 31 de março de 2007 estão apresentados a seguir:

| | 06/2007 | 03/2007 | | 06/2007 | 03/2007 |
|------------------------------|----------------|----------------|-----------------------------------|----------------|----------------|
| ATIVO | <u>178.595</u> | <u>164.562</u> | PASSIVO | <u>178.595</u> | <u>164.562</u> |
| CIRCULANTE | <u>147.410</u> | <u>136.182</u> | CIRCULANTE | <u>67.635</u> | <u>80.967</u> |
| Disponibilidades | 5.905 | 2.835 | Fornecedores | 53.091 | 63.104 |
| Contas a receber de clientes | 68.235 | 70.953 | Financiamentos | 2.422 | 1.857 |
| Estoques | 64.544 | 57.593 | Provisões e contribuições sociais | 3.390 | 3.478 |
| Impostos a recuperar | 4.101 | 454 | Imp.e contrib. a recolher | 2.743 | 2.583 |
| I.renda e c.social diferidos | 3.515 | 3.586 | Prov. imp.renda e contrib.social | - | 1.291 |
| Outros | 1.110 | 761 | Dividendos | - | 1.574 |
| NÃO CIRCULANTE | <u>31.185</u> | <u>28.380</u> | Outros | 5.989 | 7.080 |
| REALIZÁVEL A LONGO PRAZO | <u>5.395</u> | <u>5.357</u> | NÃO CIRCULANTE | <u>44.982</u> | <u>19.017</u> |
| Depósitos judiciais | 841 | 809 | Financiamentos | 12.129 | 6.125 |
| I.renda e c.social diferidos | 4.542 | 4.536 | Provisões para contingências | 1.613 | 1.613 |
| Outros | 12 | 12 | Impostos e contrib.a recolher | 6.917 | 4.592 |
| PERMANENTE | <u>25.790</u> | <u>23.023</u> | Empresa controladora | 24.323 | 6.687 |
| Investimentos | 135 | 135 | PATRIMÔNIO LÍQUIDO | <u>65.978</u> | <u>64.578</u> |
| Imobilizado | 23.430 | 20.606 | Capital social | 51.210 | 51.210 |
| Intangível | 1.631 | 1.633 | Reservas de capital | 2.190 | 2.190 |
| Diferido | 594 | 649 | Reservas de lucros | 5.052 | 5.052 |
| | | | Lucros acumulados | 7.526 | 6.126 |

01047-2 SARAIVA S.A. LIVREIROS EDITORES

60.500.139/0001-26

04.01 - NOTAS EXPLICATIVAS

9. IMOBILIZADO E INTANGÍVEL

| | Taxa anual de depreciação/ amortização - % | Editora | | | |
|----------------------------------|---|---------------|--|------------------|------------------|
| | | 06/2007 | 03/2007 | | |
| | | Custo | Depreciação/ amortização acumulada | Valor líquido | Valor Líquido |
| Imobilizado: | | | | | |
| Terrenos | - | 2.011 | - | 2.011 | 2.011 |
| Edifícios e construções | 4 | 8.172 | (3.777) | 4.395 | 4.468 |
| Máquinas e equipamentos | 10 | 1.564 | (1.194) | 370 | 393 |
| Móveis, utensílios e instalações | 10 | 21.613 | (19.114) | 2.499 | 2.612 |
| Veículos | 20 | 3.325 | (2.271) | 1.054 | 934 |
| Equipamentos de informática | 20 | 10.094 | (8.240) | 1.854 | 2.109 |
| Imobilizado em andamento | - | <u>435</u> | <u>-</u> | <u>435</u> | <u>405</u> |
| | | <u>47.214</u> | <u>(34.596)</u> | <u>12.618</u> | <u>12.932</u> |
| Intangível: | | | | | |
| Cessão de direitos | 20 | 1.246 | (832) | 414 | 475 |
| Software | 20 | 13.021 | (10.686) | 2.335 | 2.501 |
| Marcas e patentes | - | <u>185</u> | <u>-</u> | <u>185</u> | <u>186</u> |
| | | <u>14.452</u> | <u>(11.518)</u> | <u>2.934</u> | <u>3.162</u> |

Consolidado

01047-2 SARAIVA S.A. LIVREIROS EDITORES

60.500.139/0001-26

04.01 - NOTAS EXPLICATIVAS

| | Taxa anual de depreciação/ amortização -% | Custo | 06/2007 | Valor | 03/2007 |
|----------------------------------|--|----------------|--|---------------|------------------|
| | | | Depreciação/ amortização acumulada | Líquido | Valor líquido |
| Imobilizado: | | | | | |
| Terrenos | - | 2.014 | - | 2.014 | 2.014 |
| Edifícios e construções | 4 | 9.613 | (4.434) | 5.179 | 5.266 |
| Máquinas e equipamentos | 10 | 1.852 | (1.462) | 390 | 417 |
| Móveis, utensílios e instalações | 10 | 78.586 | (58.635) | 19.951 | 15.687 |
| Veículos | 20 | 3.978 | (2.466) | 1.512 | 1.565 |
| Equipamentos de informática | 20 | 21.136 | (16.003) | 5.133 | 5.053 |
| Imobilizado em andamento | - | <u>1.869</u> | <u>-</u> | <u>1.869</u> | <u>3.538</u> |
| | | <u>119.048</u> | <u>(83.000)</u> | <u>36.048</u> | <u>33.540</u> |
| Intangível: | | | | | |
| Cessão comercial | 20 | 12.472 | (11.523) | 949 | 1.031 |
| Cessão de direitos | 20 | 1.246 | (832) | 414 | 475 |
| Software | 20 | 14.904 | (11.954) | 2.950 | 3.035 |
| Marcas e patentes | - | <u>252</u> | <u>-</u> | <u>252</u> | <u>252</u> |
| | | <u>28.874</u> | <u>(24.309)</u> | <u>4.565</u> | <u>4.793</u> |

10. DIFERIDO

| | Editora | | Consolidado | |
|--|----------------|----------------|----------------|----------------|
| | 06/2007 | 03/2007 | 06/2007 | 03/2007 |
| Gastos pré-operacionais e outros valores diferidos | 1.438 | 1.438 | 11.737 | 11.737 |
| Amortização acumulada | (1.438) | (1.438) | (11.143) | (11.088) |
| Ágio a amortizar | 2.091 | 2.091 | 2.091 | 2.091 |
| Amortização do ágio | <u>(1.394)</u> | <u>(1.289)</u> | <u>(1.394)</u> | <u>(1.289)</u> |
| | <u>697</u> | <u>802</u> | <u>1.291</u> | <u>1.451</u> |

O ágio a amortizar é decorrente da aquisição da Formato Editorial Ltda. transferido para o ativo diferido pela incorporação da empresa ocorrida em 3 de fevereiro de 2004

01047-2 SARAIVA S.A. LIVREIROS EDITORES

60.500.139/0001-26

04.01 - NOTAS EXPLICATIVAS

e ajustado em 14 de março de 2006 para R\$2.091 conforme disposições contratuais relativas à aquisição.

A amortização do ágio registrado no ativo diferido é linear em 60 parcelas mensais e teve início após a referida data de incorporação.

11. FINANCIAMENTOS

| | <u>Editora</u> | | <u>Consolidado</u> | |
|--------------------------------|----------------|----------------|--------------------|----------------|
| | <u>06/2007</u> | <u>03/2007</u> | <u>06/2007</u> | <u>03/2007</u> |
| Circulante: | | | | |
| Moeda nacional - BNDES - FINEM | <u>4.551</u> | <u>2.457</u> | <u>6.972</u> | <u>4.314</u> |
| Não circulante: | | | | |
| Moeda nacional - BNDES - FINEM | <u>17.823</u> | <u>17.856</u> | <u>29.952</u> | <u>23.982</u> |

A composição do passivo não circulante por ano de vencimento é a seguinte:

| | <u>2008</u> | <u>2009</u> | <u>2010</u> | <u>2011</u> | <u>Total</u> |
|-------------|--------------|---------------|---------------|--------------|---------------|
| Editora | <u>3.688</u> | <u>7.375</u> | <u>6.760</u> | <u>-</u> | <u>17.823</u> |
| Consolidado | <u>5.995</u> | <u>11.990</u> | <u>10.784</u> | <u>1.183</u> | <u>29.952</u> |

As demais informações sobre os financiamentos são como segue:

| <u>Financiamento</u> | <u>Finalidade</u> | <u>Garantias</u> | <u>Vencimento</u> | <u>Encargos</u> |
|----------------------|-------------------|------------------|-------------------|-----------------|
|----------------------|-------------------|------------------|-------------------|-----------------|

01047-2 SARAIVA S.A. LIVREIROS EDITORES 60.500.139/0001-26

04.01 - NOTAS EXPLICATIVAS

| | | | | | |
|--|--|--|---------|----------------|--|
| Editora: | | | | | |
| BNDES - FINEM contrato de 11/05 | Plano editorial - 2005/2007 e sistemas de informação | Hipoteca de bens do ativo imobilizado e fiança bancária | 11/2010 | 4% + TJLP | |
| Livraria: | | | | | |
| BNDES - FINEM - contrato de 11/06 | Projetos de investimentos na abertura de 11 lojas, reforma e modernização de 19 lojas da rede e centralização das operações de logística | Aval da Editora | 08/2010 | 3,1% + TJLP | |
| BNDES - FINEM - contrato de 04/00 | Projeto de investimento em lojas tipo "Mega Store" e modernização das lojas convencionais | Aval da Editora | 04/2008 | 3,5% + TJLP | |

Liberações:

| | <u>Editora</u> | | <u>Consolidado</u> | |
|----------------------------------|----------------|----------------|--------------------|----------------|
| | <u>06/2007</u> | <u>03/2007</u> | <u>06/2007</u> | <u>03/2007</u> |
| Liberação em 27 de março de 2007 | 957 | 957 | 3.623 | 3.623 |
| Liberação em 26 de junho de 2007 | <u>2.012</u> | <u>-</u> | <u>8.750</u> | <u>-</u> |
| Total | <u>2.969</u> | <u>957</u> | <u>12.373</u> | <u>3.623</u> |

12. PROGRAMA DE FIDELIDADE - SARAIVA PLUS

A Livraria implementou em 2005 o programa de fidelidade de clientes ("Saraiva Plus") pelo qual as compras de produtos efetuadas pelos clientes nas lojas e "site" são transformadas em pontos para abatimento em compras futuras. Os pontos acumulados, líquidos de resgates, são provisionados considerando as estimativas de resgate. Em 30 de junho de 2007, a Livraria possuía provisão para o programa de fidelidade no montante de R\$2.843 (R\$3.073 em 31 de março de 2007), registrada sob a rubrica "Outras obrigações".

13. PARTES RELACIONADAS

01047-2 SARAIVA S.A. LIVREIROS EDITORES 60.500.139/0001-26

04.01 - NOTAS EXPLICATIVAS

As transações com as partes relacionadas compreendem operações comerciais de compra, venda e empréstimo de mútuo. Os empréstimos de mútuo foram concedidos à Livraria a partir de 2006, possuem prazo de vencimento indeterminado e rendem juros equivalentes a 101% da variação do CDI.

Empréstimos concedidos à Livraria - registrados no ativo não circulante:

| | <u>06/2007</u> | <u>03/2007</u> |
|--|----------------|----------------|
| Saldo a receber no início dos períodos | 5.008 | 5.008 |
| Empréstimos concedidos líquidos das devoluções | 18.705 | 1.559 |
| Receitas financeiras | <u>610</u> | <u>120</u> |
| Saldo a receber no final dos períodos | <u>24.323</u> | <u>6.687</u> |

Os principais saldos e transações com partes relacionadas estão demonstrados a seguir:

| | <u>Saldos</u> | |
|---|----------------|----------------|
| | <u>06/2007</u> | <u>03/2007</u> |
| Ativo: | | |
| Contas a receber (circulante) | 4.996 | 8.820 |
| Empréstimos concedidos - contrato de mútuo (não circulante) | 24.323 | 6.687 |
| Passivo: | | |
| Fornecedores (circulante) | - | 2 |

| | <u>Transações</u> | | | |
|------------------------|--|--|--|--|
| | <u>01/04/2007 a</u> <u>30/06/2007</u> | <u>01/01/2007 a</u> <u>30/06/2007</u> | <u>01/04/2006 a</u> <u>30/06/2006</u> | <u>01/04/2006 a</u> <u>30/06/2006</u> |
| Vendas de produtos | 2.201 | 10.259 | 1.419 | 7.525 |
| Compras de mercadorias | 3 | 9 | 2 | 6 |
| Receitas financeiras | 490 | 610 | 99 | 99 |
| Despesas financeiras | - | - | 127 | 127 |

14. IMPOSTO DE RENDA E CONTRIBUIÇÃO SOCIAL

01047-2 SARAIVA S.A. LIVREIROS EDITORES

60.500.139/0001-26

04.01 - NOTAS EXPLICATIVAS

a) Diferidos

O imposto de renda e a contribuição social diferidos têm a seguinte origem:

| | <u>Editora</u> | | <u>Consolidado</u> | |
|--|----------------|----------------|--------------------|----------------|
| | <u>06/2007</u> | <u>03/2007</u> | <u>06/2007</u> | <u>03/2007</u> |
| Ativo circulante | | | | |
| Provisões operacionais | <u>---</u> | <u>---</u> | <u>3.515</u> | <u>3.586</u> |
| Ativo não circulante - realizável a longo prazo: | | | | |
| Prejuízo fiscal e base negativa de contribuição social | - | - | 86 | - |
| Provisão para contingências | <u>769</u> | <u>761</u> | <u>5.225</u> | <u>5.297</u> |
| | <u>769</u> | <u>761</u> | <u>5.311</u> | <u>5.297</u> |
| Passivo não circulante - exigível a longo prazo: | | | | |
| Provisão para perdas com estoque de livros -Lei nº 10.753/03 | <u>3.097</u> | <u>3.330</u> | <u>6.025</u> | <u>3.330</u> |

A Editora e a Livraria, baseadas na opinião de seus advogados externos, consideraram o incentivo fiscal instituído pela Lei nº 10.753/03, com redação alterada pela Lei nº 10.833/03, relacionado à dedutibilidade da provisão para perdas nos estoques, como uma diferença temporal entre a base fiscal e o respectivo valor contábil, reconhecendo o efeito fiscal nos termos da Instrução Normativa CVM nº 371/02.

A Editora e a Livraria, fundamentadas na expectativa de geração de lucros tributáveis e fluxos de caixa positivos futuros, trazidos a valor presente, conforme estabelecido na Instrução CVM nº 371/02, mantiveram em suas demonstrações contábeis o ativo fiscal diferido.

A Administração considera o valor contábil dos ativos fiscais diferidos constituídos na Editora, referentes às diferenças temporárias, realizáveis na proporção da solução final das ações judiciais impetradas.

01047-2 SARAIVA S.A. LIVREIROS EDITORES

60.500.139/0001-26

04.01 - NOTAS EXPLICATIVAS

Em relação aos ativos fiscais diferidos da Livraria, em caso de decisão definitiva para as ações judiciais impetradas, a estimativa de realização é a seguinte:

| <u>Data do balanço</u> | <u>Realização do ativo fiscal diferido</u> |
|------------------------|--|
| 31 de dezembro de 2007 | 5.404 |
| 31 de dezembro de 2008 | <u>2.652</u> |
| | <u>8.056</u> |

b) Conciliação da despesa

A conciliação da despesa calculada pela aplicação das alíquotas fiscais combinadas e da despesa de imposto de renda e contribuição social debitada no resultado é demonstrada como segue:

01047-2 SARAIVA S.A. LIVREIROS EDITORES

60.500.139/0001-26

04.01 - NOTAS EXPLICATIVAS

| | Editora | | | | | |
|---|-------------------------|-----------------|-------------------------|-----------------|-------------------------|-----------------|
| | 01/04/2007 a 30/06/2007 | | 01/01/2007 a 30/06/2007 | | 01/01/2006 a 31/03/2006 | |
| | | | | | | |
| Lucro contábil antes do imposto de renda e da contribuição social | (9.309) | 50.932 | (11.755) | 39.603 | 60.241 | 51.358 |
| Alíquota fiscal combinada | 34% | 34% | 34% | 34% | 34% | 34% |
| Imposto de renda e contribuição social pela alíquota fiscal combinada | 3.165 | (17.317) | 3.997 | (13.465) | (20.482) | (17.462) |
| Adições permanentes - despesas não dedutíveis | 86 | (86) | (9) | (20) | (172) | (11) |
| Exclusões permanentes: | | | | | | |
| Equivalência patrimonial | 476 | 2.557 | (98) | 896 | 2.081 | 994 |
| Outras exclusões | 79 | 164 | 81 | 156 | 85 | 75 |
| Outros ajustes | <u>14</u> | <u>46</u> | <u>24</u> | <u>50</u> | <u>32</u> | <u>26</u> |
| | <u>3.820</u> | <u>(14.636)</u> | <u>3.995</u> | <u>(12.383)</u> | (18.456) | (16.378) |
| Imposto de renda e contribuição social no resultado do semestre | | | | | | |
| Corrente | 3.579 | (15.674) | 3.752 | (13.355) | (19.253) | (17.107) |
| Diferido | <u>241</u> | <u>1.038</u> | <u>243</u> | <u>972</u> | <u>797</u> | <u>729</u> |
| | <u>3.820</u> | <u>(14.636)</u> | <u>3.995</u> | <u>(12.383)</u> | <u>(18.456)</u> | <u>(16.378)</u> |
| Alíquota efetiva sobre o lucro líquido | <u>41,0</u> | <u>28,7</u> | <u>34,0</u> | <u>31,3</u> | <u>30,6</u> | <u>31,9</u> |
| | Consolidado | | | | | |
| | 01/04/2007 a 30/06/2007 | | 01/01/2007 a 30/06/2007 | | 01/01/2006 a 31/03/2006 | |
| | | | | | | |
| Lucro contábil antes do imposto de renda e da contribuição social | (8.057) | 55.976 | (12.398) | 40.949 | 64.033 | 53.347 |
| Alíquota fiscal combinada | 34% | 34% | 34% | 34% | 34% | 34% |
| Imposto de renda e contribuição social pela alíquota fiscal combinada | 2.740 | (19.032) | 4.211 | (13.925) | (21.772) | (18.136) |
| Adições permanentes - despesas não dedutíveis | 83 | (117) | (7) | (40) | (200) | (33) |
| Exclusões permanentes: | | | | | | |
| Outras exclusões | 110 | 239 | 72 | 176 | 129 | 104 |
| Outros ajustes | <u>(18)</u> | <u>73</u> | <u>254</u> | <u>280</u> | <u>91</u> | <u>26</u> |
| | <u>2.915</u> | <u>(18.837)</u> | <u>4.530</u> | <u>(13.509)</u> | (21.752) | (18.039) |
| Imposto de renda e contribuição social no resultado do semestre | | | | | | |
| Corrente | 5.668 | (16.351) | 3.752 | (13.355) | (22.019) | (17.107) |
| Diferido | <u>(2.753)</u> | <u>(2.486)</u> | <u>778</u> | <u>(154)</u> | <u>267</u> | <u>(932)</u> |
| | <u>2.915</u> | <u>(18.837)</u> | <u>4.530</u> | <u>(13.509)</u> | <u>(21.752)</u> | <u>(18.039)</u> |
| Alíquota efetiva sobre o lucro líquido | <u>36,2</u> | <u>33,7</u> | <u>36,5</u> | <u>33,0</u> | <u>34,0</u> | <u>33,8</u> |

01047-2 SARAIVA S.A. LIVREIROS EDITORES

60.500.139/0001-26

04.01 - NOTAS EXPLICATIVAS

15. PROVISÃO PARA CONTINGÊNCIAS

A Editora e a Livraria discutem judicialmente certos aspectos relacionados aos tributos de natureza federal relativos a Programa de Integração Social - PIS, Contribuição para o Financiamento da Seguridade Social - Cofins, Imposto de Renda - IR e Contribuição Social sobre o Lucro Líquido - CSLL, cuja composição é a seguinte:

| | Editora | | | | |
|--|--------------|--------------|---------------------|----------|--------------|
| | 03/2007 | Constituição | Depósitos judiciais | Reversão | 06/2007 |
| PIS/Cofins – aumento da base de cálculo | 188 | 4 | - | - | 192 |
| IR/CSLL – Plano Real – Lei nº 8.880/94 | 861 | - | - | - | 861 |
| Contingências cíveis e trabalhistas | 112 | - | - | - | 112 |
| Depósitos Judiciais | (1.049) | - | (4) | - | (1.053) |
| | <u>112</u> | <u>4</u> | <u>(4)</u> | <u>-</u> | <u>112</u> |
| | Consolidado | | | | |
| | 03/2007 | Constituição | Depósitos judiciais | Baixa | 06/2007 |
| PIS/Cofins – aumento da base e majoração de alíquota | 8.967 | 20 | - | - | 8.987 |
| IR/CSLL – Plano Real – Lei nº 8.880/94 | 2.475 | - | - | - | 2.475 |
| Contingências cíveis e trabalhistas | 112 | - | - | - | 112 |
| Depósitos Judiciais | (9.828) | - | (20) | - | (9.848) |
| | <u>1.726</u> | <u>20</u> | <u>(20)</u> | <u>-</u> | <u>1.726</u> |

01047-2 SARAIVA S.A. LIVREIROS EDITORES

60.500.139/0001-26

04.01 - NOTAS EXPLICATIVAS

16. IMPOSTOS E CONTRIBUIÇÕES A RECOLHER

| | <u>Editora</u> | | <u>Consolidado</u> | |
|------------------------|----------------|----------------|--------------------|----------------|
| | <u>06/2007</u> | <u>03/2007</u> | <u>06/2007</u> | <u>03/2007</u> |
| IR e CSLL (i) | - | - | 5.894 | 6.429 |
| CSLL (ii) | 2.579 | 2.559 | 2.579 | 2.559 |
| ICMS | - | - | 480 | 423 |
| PIS/Cofins | 19 | 19 | 110 | 105 |
| Outros | <u>460</u> | <u>789</u> | <u>726</u> | <u>1.024</u> |
| | <u>3.058</u> | <u>3.367</u> | <u>9.789</u> | <u>10.540</u> |
| Passivo circulante | 995 | 1.319 | 3.738 | 3.902 |
| Passivo não circulante | <u>2.063</u> | <u>2.048</u> | <u>6.051</u> | <u>6.638</u> |
| | <u>3.058</u> | <u>3.367</u> | <u>9.789</u> | <u>10.540</u> |

- (i) Pedido de parcelamento instruído pela Livraria em outubro de 2005 na Procuradoria da Fazenda Nacional para o pagamento dos valores provisionados relacionados às ações judiciais impetradas para discutir os efeitos de IR e CSLL decorrentes do Plano Real, Lei 8.880/94.
- (ii) Em outubro de 2006, a Editora tomou ciência do indeferimento de recurso administrativo relacionado ao auto de infração que constituiu crédito tributário de CSLL relacionado à dedução do valor de juros sobre o capital próprio da base de cálculo da CSLL, base 1996. Por decisão da Administração, a Editora constituiu provisão e instruirá pedido de parcelamento para o pagamento do débito em questão, assim que o crédito tributário estiver em cobrança nos registros da Receita Federal.

17. PATRIMÔNIO LÍQUIDO

a) Capital social

O capital social totalmente integralizado em 30 de junho de 2007, no valor de R\$147.774 (R\$147.774 em 31 de março de 2007), está representado por 28.596.123 ações, sendo 9.622.313 ações ordinárias e 18.973.810 ações preferenciais sem valor nominal.

01047-2 SARAIVA S.A. LIVREIROS EDITORES

60.500.139/0001-26

04.01 - NOTAS EXPLICATIVAS

O Estatuto Social da Editora atende às Práticas Diferenciadas de Governança Corporativa Nível 2 da BOVESPA.

A Editora está autorizada a aumentar o capital social, mediante a emissão de novas ações para subscrição e, independentemente de reforma estatutária, em até 4.000.000 de ações, podendo desse total serem destinadas até 500.000 ações para a outorga de opções de compra, nos termos do estatuto.

As ações preferenciais da Editora, cujo número não poderá ultrapassar dois terços do total de ações emitidas, conferem aos seus titulares os seguintes direitos ou vantagens:

- Direito de voto restrito, na forma do estatuto.
- Direito de alienar as ações preferenciais na hipótese de alienação do poder de controle da Editora.
- Dividendos iguais aos atribuídos às ações ordinárias.
- Participação na distribuição de ações bonificadas provenientes de capitalização de reservas, lucros acumulados e de quaisquer outros fundos, em igualdade de condições com os acionistas titulares de ações ordinárias.

Não é admitida a conversão de ações ordinárias em preferenciais e vice-versa.

O saldo remanescente de lucros acumulados é anterior à vigência da Lei nº 6.404/76.

b) Ações em tesouraria - Instruções CVM nº 10/80 e nº 298/97

A Editora mantém 365.750 (365.750 em 31 de março de 2007) ações preferenciais em tesouraria, adquiridas por R\$2.870 com valor de mercado equivalente a R\$10.789 (R\$29,50 por ação - cotação em 29 de junho de 2007). Nos semestres encerrados em 30 de junho de 2007 e de 2006 não foram efetuadas novas operações de aquisição de ações.

c) Juros sobre o capital próprio e dividendos

É assegurado aos acionistas o dividendo mínimo de 25% do lucro líquido ajustado de cada exercício.

01047-2 SARAIVA S.A. LIVREIROS EDITORES

60.500.139/0001-26

04.01 - NOTAS EXPLICATIVAS

A Editora não poderá, salvo se autorizada pela maioria de votos em assembléia especial dos acionistas titulares de ações preferenciais, reter, por mais de quatro trimestres sucessivos, disponibilidade financeira em quantia superior a 25% do seu ativo total, desde que assim permita sua situação econômica e financeira. A disponibilidade financeira corresponderá à soma dos valores registrados sob a rubrica “Disponibilidades”, excedente à soma dos valores contabilizados sob a rubrica “Financiamentos” dos passivos circulante e não circulante.

Conforme disposição estatutária, os juros sobre o capital próprio incluídos ao dividendo obrigatório são líquidos do imposto de renda.

Em Assembléia Geral Ordinária de 26 de abril de 2007, foi aprovada a remuneração do capital próprio, nos termos aprovados pelo Conselho de Administração em reunião realizada em 28 de fevereiro de 2007 no montante de R\$13.988 (R\$0,49549281 por ação) incluindo imposto de renda de R\$2.098, sendo imputado ao dividendo obrigatório o montante de R\$11.890 (R\$0,42116889 por ação).

d) Plano de opção de compra de ações da Editora

Em reunião realizada em 5 de março de 2007 e conforme Fato Relevante publicado em 6 de março de 2007, o Comitê de Administração do Plano de Opção de Compra de Ações da Editora aprovou as condições e os beneficiários do Terceiro Programa desse Plano, outorgando opções de compra de 123.800 ações preferenciais escriturais a dezenove administradores e funcionários para o exercício entre 08/03/2010 e 07/05/2010. O preço fixado para cada ação é de R\$21,50, sujeito a correção pela variação do Índice de Preços ao Consumidor Ampliado – IPCA desde fevereiro de 2007 até o mês anterior ao de exercício. As opções serão exercidas por meio da emissão de novas ações e/ou pela alienação de ações em tesouraria detidas pela Editora.

18. INSTRUMENTOS FINANCEIROS

a) Operações com derivativos

A Editora e a Livraria não realizaram operações com derivativos no semestre encerrado em 30 de junho de 2007.

A Editora realizou no semestre encerrado em 30 de junho de 2006, operação de “hedge” cambial – “swap” sem caixa para oferecer cobertura à última parcela de amortização do financiamento com a International Finance Corporation – IFC, resultando em perda de R\$183 apresentada em despesas financeiras.

01047-2 SARAIVA S.A. LIVREIROS EDITORES

60.500.139/0001-26

04.01 - NOTAS EXPLICATIVAS

b) Demais instrumentos financeiros

Os saldos contábeis e os valores de mercado dos instrumentos financeiros incluídos no balanço patrimonial consolidado em 30 de junho de 2007 estão identificados a seguir:

| <u>Descrição</u> | <u>Saldo contábil</u> | <u>Valor de mercado</u> |
|----------------------------------|-----------------------|-------------------------|
| Disponibilidades | 113.596 | 113.596 |
| Financiamentos em moeda nacional | 36.924 | 36.924 |

Os critérios, as premissas e as limitações utilizados no cálculo dos valores de mercado são como segue:

- Disponibilidades

As disponibilidades são representadas por depósitos bancários livres para movimentação e aplicações financeiras de liquidez imediata.

- Financiamentos

Os saldos contábeis de financiamentos correspondem aos recursos obtidos com o Banco Nacional de Desenvolvimento Econômico e Social - BNDES. Os financiamentos são específicos e possuem taxa de juros diferenciadas, prejudicando a comparação com os valores de mercado, se assumidas taxas de empréstimos convencionais para a realização do cálculo. Dessa forma, os valores de mercado para esses financiamentos não apresentam variações significativas em relação aos respectivos saldos contábeis em 30 de junho de 2007.

- Limitações

Os valores de mercado foram estimados em um momento específico, com base em “informações relevantes de mercado”. As mudanças nas premissas podem afetar as estimativas apresentadas.

01047-2 SARAIVA S.A. LIVREIROS EDITORES

60.500.139/0001-26

04.01 - NOTAS EXPLICATIVAS

c) Fatores de risco de mercado

- Risco de crédito - para minimizar as possíveis perdas com inadimplência de seus clientes, a Editora e a Livraria adotam políticas de gestão rigorosa na concessão de crédito, consistindo em análises criteriosas do perfil dos clientes, bem como monitoramento tempestivo dos saldos a receber.
- Risco de obsolescência dos estoques - descontinuidade de produtos e novas tecnologias podem ocasionar excesso e obsolescência dos estoques. Para minimizar tais condições, a Editora e a Livraria monitoram periodicamente os níveis de estoques e tomam as ações necessárias para sua realização.

19. RESULTADO FINANCEIRO

A composição das despesas financeiras e receitas financeiras é a seguinte:

| | Editora | | | |
|---|----------------------------|----------------------------|----------------------------|----------------------------|
| | 01/04/2007 a 30/06/2007 | 01/01/2007 a 30/06/2007 | 01/04/2006 a 30/06/2006 | 01/01/2006 a 30/06/2006 |
| Receitas financeiras: | | | | |
| Receitas sobre aplicações financeiras | 3.548 | 7.195 | 3.067 | 3.513 |
| Juros sobre empréstimos à controlada | 490 | 610 | - | - |
| Juros recebidos de clientes | 459 | 599 | 215 | 343 |
| Juros sobre impostos a recuperar | - | 17 | 402 | 408 |
| Outras receitas financeiras | 29 | 46 | 112 | 130 |
| | <u>4.526</u> | <u>8.467</u> | <u>3.796</u> | <u>4.394</u> |
| Despesas financeiras: | | | | |
| Perdas sobre aplicações financeiras - "hedge" | - | - | 96 | (183) |
| Juros e variações monetárias e cambiais sobre financiamentos | (517) | (1.002) | (547) | (694) |
| Outros juros e variações monetárias passivas | (198) | (896) | (128) | (430) |
| CPMF/IOC | (415) | (854) | (576) | (928) |
| Comissão de intermediação financeira | - | - | (2.422) | (2.422) |
| Outras despesas financeiras | (468) | (745) | (377) | (594) |
| | <u>(1.598)</u> | <u>(3.497)</u> | <u>(3.954)</u> | <u>(5.251)</u> |
| | <u>2.928</u> | <u>4.970</u> | <u>(158)</u> | <u>(857)</u> |

01047-2 SARAIVA S.A. LIVREIROS EDITORES

60.500.139/0001-26

04.01 - NOTAS EXPLICATIVAS

| | Consolidado | | | |
|---|----------------------------|----------------------------|----------------------------|----------------------------|
| | 01/04/2007 a 30/06/2007 | 01/01/2007 a 30/06/2007 | 01/04/2006 a 30/06/2006 | 01/01/2006 a 30/06/2006 |
| Receitas financeiras: | | | | |
| Receitas sobre aplicações financeiras | 3.548 | 7.237 | 3.128 | 4.092 |
| Juros recebidos de clientes | 465 | 610 | 221 | 356 |
| Juros sobre impostos a recuperar | - | 17 | 402 | 408 |
| Outras receitas financeiras | <u>127</u> | <u>179</u> | <u>77</u> | <u>104</u> |
| | <u>4.140</u> | <u>8.043</u> | <u>3.828</u> | <u>4.960</u> |
| Despesas financeiras: | | | | |
| Perdas sobre aplicações financeiras - "hedge" | - | - | 96 | (183) |
| Juros e variações monetárias e cambiais sobre financiamentos | (717) | (1.330) | (609) | (847) |
| Outros juros e variações monetárias passivas | (200) | (1.027) | (509) | (908) |
| CPMF/IOC | (890) | (1.770) | (928) | (1.610) |
| Comissão de intermediação financeira | - | - | (2.422) | (2.422) |
| Outras despesas financeiras | <u>(527)</u> | <u>(862)</u> | <u>(247)</u> | <u>(524)</u> |
| | <u>(2.334)</u> | <u>(4.989)</u> | <u>(4.619)</u> | <u>(6.494)</u> |
| | <u>1.806</u> | <u>3.054</u> | <u>(791)</u> | <u>(1.534)</u> |

20. COBERTURA DE SEGUROS

Em 30 de junho de 2007, a Editora e a Livraria possuíam cobertura de seguros contra incêndio e riscos diversos para os bens do ativo imobilizado e para os estoques, em valores considerados suficientes para cobrir eventuais perdas.

21. DEMONSTRAÇÃO DOS FLUXOS DE CAIXA

01047-2 SARAIVA S.A. LIVREIROS EDITORES

60.500.139/0001-26

04.01 - NOTAS EXPLICATIVAS

| | Editora | | | | Consolidado | | | |
|---|----------------------------|----------------------------|----------------------------|----------------------------|----------------------------|----------------------------|----------------------------|----------------------------|
| | 01/04/2007 a 30/06/2007 | 01/01/2007 a 30/06/2007 | 01/04/2006 a 30/06/2006 | 01/01/2006 a 30/06/2006 | 01/04/2007 a 30/06/2007 | 01/01/2007 a 30/06/2007 | 01/04/2006 a 30/06/2006 | 01/01/2006 a 30/06/2006 |
| FLUXO DE CAIXA DAS ATIVIDADES OPERACIONAIS | | | | | | | | |
| Lucro (Prejuízo) líquido do período | (6.366) | 34.473 | (8.659) | 25.489 | (6.366) | 34.473 | (8.659) | 25.489 |
| Ajustes para reconciliar o lucro líquido do trimestre com o caixa gerado atividades operacionais: | - | - | - | - | - | - | - | - |
| Depreciações e amortizações (inclui valor apropriado ao custo) | 1.169 | 2.322 | 1.424 | 2.942 | 2.624 | 5.164 | 2.702 | 5.515 |
| Imposto de renda e contribuição social diferidos | (241) | (1.038) | (243) | (972) | 2.753 | 2.486 | (778) | 154 |
| Provisão para créditos de liquidação duvidosa | 130 | 645 | (66) | 180 | 171 | 748 | (31) | 291 |
| Equivalência patrimonial | (1.399) | (7.519) | 287 | (2.635) | - | - | - | - |
| Resultado na venda de ativo imobilizado | (25) | (37) | (18) | (43) | (32) | (28) | 10 | 66 |
| Encargos financeiros e variação cambial sobre saldos com empresas ligadas, financiamentos, empréstimos e obrigações fiscais | (615) | (691) | 76 | 160 | (141) | (6) | 225 | 488 |
| Outras provisões operacionais | 496 | 961 | 620 | 886 | 463 | 1.446 | (174) | 1.030 |
| Participação minoritária em controlada | - | - | - | - | 2 | 7 | (1) | 2 |
| | (6.851) | 29.116 | (6.579) | 26.007 | (526) | 44.290 | (6.706) | 33.035 |
| Redução (aumento) nos ativos operacionais: | | | | | | | | |
| Contas a receber de clientes | 34.772 | 40.712 | 23.292 | 33.686 | 39.603 | 30.771 | 30.231 | 25.647 |
| Contas a receber de empresa controlada por vendas de mercadorias | 5.979 | 1.075 | 5.331 | 992 | - | - | - | - |
| Estoques | (5.434) | 1.709 | 936 | 8.303 | (12.385) | (10.747) | 1.345 | 7.955 |
| Outros ativos operacionais | (11.284) | (5.279) | (14.759) | (11.219) | (16.901) | (11.209) | (14.763) | (12.423) |
| Aumento (redução) nos passivos operacionais: | | | | | | | | |
| Fornecedores | (3.639) | (22.120) | 9.026 | 604 | (9.827) | (30.507) | (7.932) | (20.100) |
| Imposto de renda e contribuição social | (6.109) | 4.264 | (5.417) | 1.836 | (7.400) | 4.119 | (5.417) | (1.299) |
| Outros passivos operacionais | (10.040) | (7.484) | (10.580) | (9.680) | (10.899) | (8.685) | (11.067) | (10.755) |
| Caixa (utilizado) gerado pelas atividades operacionais | (2.606) | 41.993 | 1.250 | 50.529 | (18.335) | 18.032 | (14.309) | 22.060 |
| FLUXO DE CAIXA DAS ATIVIDADES DE INVESTIMENTO | | | | | | | | |
| Aquisição de imobilizado | (525) | (919) | (392) | (595) | (4.910) | (9.523) | (916) | (1.690) |
| Recebimento por vendas do ativo imobilizado | 28 | 119 | 226 | 259 | 198 | 290 | 228 | 262 |
| Caixa aplicado nas atividades de investimento | (497) | (800) | (166) | (336) | (4.712) | (9.233) | (688) | (1.428) |
| FLUXO DE CAIXA DAS ATIVIDADES DE FINANCIAMENTO | | | | | | | | |
| Integralização de capital | - | - | 66.000 | 66.000 | - | - | 66.000 | 66.000 |
| Pagamento de dividendos e Juros sobre o capital próprio | (13.948) | (13.948) | (11.016) | (11.016) | (13.949) | (13.949) | (11.016) | (11.016) |
| Financiamentos obtidos | 2.012 | 2.969 | 3.501 | 7.001 | 8.750 | 12.373 | 3.501 | 7.001 |
| Empréstimos concedidos a controlada | (17.146) | (18.705) | (10.372) | (10.372) | - | - | - | - |
| Amortização de empréstimos e financiamentos | - | - | (14.445) | (14.701) | (723) | (1.490) | (4.231) | (5.721) |
| Recebimento de empréstimos obtidos da controlada | - | - | 11.573 | - | - | - | - | - |
| Pagamento de juros por financiamentos | (469) | (912) | (371) | (504) | (615) | (1.141) | (437) | (641) |
| Caixa gerado pelas (aplicado nas) atividades de financiamento | (29.551) | (30.596) | 44.870 | 36.408 | (6.537) | (4.207) | 53.817 | 55.623 |
| AUMENTO (REDUÇÃO) DO SALDO DE DISPONIBILIDADES | (32.654) | 10.597 | 45.954 | 86.601 | (29.584) | 4.592 | 38.820 | 76.255 |
| REPRESENTADO POR | | | | | | | | |
| Saldo inicial | 140.345 | 97.094 | 141.196 | 8.641 | 143.180 | 109.004 | 135.269 | 20.194 |
| Saldo final | 107.691 | 107.691 | 95.242 | 95.242 | 113.596 | 113.596 | 96.449 | 96.449 |
| AUMENTO (REDUÇÃO) DO SALDO DE DISPONIBILIDADES | (32.654) | 10.597 | (45.954) | 86.601 | (29.584) | 4.592 | (38.820) | 76.255 |

01047-2 SARAIVA S.A. LIVREIROS EDITORES

60.500.139/0001-26

05.01 - COMENTÁRIO DO DESEMPENHO DA COMPANHIA NO TRIMESTRE

VIDE COMENTÁRIO DO DESEMPENHO CONSOLIDADO NO TRIMESTRE – 08.01/ITR

01.01 - IDENTIFICAÇÃO

| | | |
|----------------|---------------------------------|--------------------|
| 1 - CÓDIGO CVM | 2 - DENOMINAÇÃO SOCIAL | 3 - CNPJ |
| 01047-2 | SARAIVA S.A. LIVREIROS EDITORES | 60.500.139/0001-26 |

06.01 - BALANÇO PATRIMONIAL ATIVO CONSOLIDADO (Reais Mil)

| 1 - CÓDIGO | 2 - DESCRIÇÃO | 3 - 30/06/2007 | 4 - 31/03/2007 |
|---------------|--|----------------|----------------|
| 1 | Ativo Total | 413.974 | 451.834 |
| 1.01 | Ativo Circulante | 359.057 | 399.403 |
| 1.01.01 | Disponibilidades | 113.596 | 143.180 |
| 1.01.02 | Créditos | 106.377 | 141.665 |
| 1.01.02.01 | Clientes | 91.860 | 131.634 |
| 1.01.02.02 | Créditos Diversos | 14.517 | 10.031 |
| 1.01.02.02.01 | Impostos a recuperar | 7.119 | 3.013 |
| 1.01.02.02.02 | Imp.renda e contrib.social diferidos | 3.515 | 3.586 |
| 1.01.02.02.03 | Contas a rec. venda de ativo imobilizado | 1.179 | 2.290 |
| 1.01.02.02.04 | Adiantamento direitos autorais | 976 | 0 |
| 1.01.02.02.05 | Adiantamentos a funcionários | 561 | 421 |
| 1.01.02.02.06 | Outros | 1.167 | 721 |
| 1.01.03 | Estoques | 126.262 | 113.877 |
| 1.01.04 | Outros | 12.822 | 681 |
| 1.01.04.01 | Desp. com divulgação a apropriar | 12.762 | 553 |
| 1.01.04.02 | Despesas antecipadas | 60 | 128 |
| 1.02 | Ativo Não Circulante | 54.917 | 52.431 |
| 1.02.01 | Ativo Realizável a Longo Prazo | 12.470 | 12.104 |
| 1.02.01.01 | Créditos Diversos | 0 | 0 |
| 1.02.01.02 | Créditos com Pessoas Ligadas | 0 | 0 |
| 1.02.01.02.01 | Com Coligadas e Equiparadas | 0 | 0 |
| 1.02.01.02.02 | Com Controladas | 0 | 0 |
| 1.02.01.02.03 | Com Outras Pessoas Ligadas | 0 | 0 |
| 1.02.01.03 | Outros | 12.470 | 12.104 |
| 1.02.01.03.01 | Imp.renda e contrib.social diferidos | 5.311 | 5.297 |
| 1.02.01.03.02 | Depósitos judiciais | 2.132 | 2.125 |
| 1.02.01.03.03 | Contas a rec.venda ativo imobilizado | 4.715 | 4.580 |
| 1.02.01.03.04 | Outros | 312 | 102 |
| 1.02.02 | Ativo Permanente | 42.447 | 40.327 |
| 1.02.02.01 | Investimentos | 543 | 543 |
| 1.02.02.01.01 | Participações Coligadas/Equiparadas | 0 | 0 |
| 1.02.02.01.02 | Participações Coligadas/Equiparadas-Ágio | 0 | 0 |
| 1.02.02.01.03 | Participações em Controladas | 0 | 0 |
| 1.02.02.01.04 | Participações em Controladas - Ágio | 0 | 0 |
| 1.02.02.01.05 | Outros Investimentos | 543 | 543 |
| 1.02.02.02 | Imobilizado | 36.048 | 33.540 |
| 1.02.02.03 | Intangível | 4.565 | 4.793 |
| 1.02.02.04 | Diferido | 1.291 | 1.451 |

01.01 - IDENTIFICAÇÃO

| | | |
|----------------|---------------------------------|--------------------|
| 1 - CÓDIGO CVM | 2 - DENOMINAÇÃO SOCIAL | 3 - CNPJ |
| 01047-2 | SARAIVA S.A. LIVREIROS EDITORES | 60.500.139/0001-26 |

06.02 - BALANÇO PATRIMONIAL PASSIVO CONSOLIDADO (Reais Mil)

| 1 - CÓDIGO | 2 - DESCRIÇÃO | 3 - 30/06/2007 | 4 - 31/03/2007 |
|---------------|--|----------------|----------------|
| 2 | Passivo Total | 413.974 | 451.834 |
| 2.01 | Passivo Circulante | 104.253 | 143.827 |
| 2.01.01 | Empréstimos e Financiamentos | 6.972 | 4.314 |
| 2.01.02 | Debêntures | 0 | 0 |
| 2.01.03 | Fornecedores | 67.426 | 77.253 |
| 2.01.04 | Impostos, Taxas e Contribuições | 21.577 | 29.212 |
| 2.01.04.01 | Prov.imp.renda e contrib.social | 9.405 | 16.805 |
| 2.01.04.02 | Provisões e contrib.sociais | 8.434 | 8.505 |
| 2.01.04.03 | Imp. e contrib. a recolher | 3.738 | 3.902 |
| 2.01.05 | Dividendos a Pagar | 40 | 13.988 |
| 2.01.05.01 | Juros s/ capital próprio | 40 | 13.988 |
| 2.01.06 | Provisões | 2.659 | 5.772 |
| 2.01.07 | Dívidas com Pessoas Ligadas | 0 | 0 |
| 2.01.08 | Outros | 5.579 | 13.288 |
| 2.01.08.01 | Direitos autorais a pagar | 0 | 6.902 |
| 2.01.08.02 | Alugueis a pagar | 1.617 | 1.943 |
| 2.01.08.03 | Programa de fidelização de clientes | 2.843 | 3.073 |
| 2.01.08.04 | Adiantamentos de clientes | 459 | 457 |
| 2.01.08.05 | Empréstimos consignados | 193 | 181 |
| 2.01.08.06 | Outras obrigações | 467 | 732 |
| 2.02 | Passivo Não Circulante | 43.754 | 35.676 |
| 2.02.01 | Passivo Exigível a Longo Prazo | 43.754 | 35.676 |
| 2.02.01.01 | Empréstimos e Financiamentos | 29.952 | 23.982 |
| 2.02.01.02 | Debêntures | 0 | 0 |
| 2.02.01.03 | Provisões | 13.802 | 11.694 |
| 2.02.01.03.01 | Imp.renda e contrib.social diferidos | 6.025 | 3.330 |
| 2.02.01.03.02 | Provisões para contingências | 1.726 | 1.726 |
| 2.02.01.03.03 | Impostos e contribuições a recolher | 6.051 | 6.638 |
| 2.02.01.04 | Dívidas com Pessoas Ligadas | 0 | 0 |
| 2.02.01.05 | Adiantamento para Futuro Aumento Capital | 0 | 0 |
| 2.02.01.06 | Outros | 0 | 0 |
| 2.02.02 | Resultados de Exercícios Futuros | 0 | 0 |
| 2.03 | Part. de Acionistas Não Controladores | 58 | 56 |
| 2.04 | Patrimônio Líquido | 265.909 | 272.275 |
| 2.04.01 | Capital Social Realizado | 147.774 | 147.774 |
| 2.04.02 | Reservas de Capital | 0 | 0 |
| 2.04.03 | Reservas de Reavaliação | 0 | 0 |
| 2.04.03.01 | Ativos Próprios | 0 | 0 |
| 2.04.03.02 | Controladas/Coligadas e Equiparadas | 0 | 0 |
| 2.04.04 | Reservas de Lucro | 82.425 | 82.425 |
| 2.04.04.01 | Legal | 12.215 | 12.215 |

01.01 - IDENTIFICAÇÃO

| | | |
|----------------|---------------------------------|--------------------|
| 1 - CÓDIGO CVM | 2 - DENOMINAÇÃO SOCIAL | 3 - CNPJ |
| 01047-2 | SARAIVA S.A. LIVREIROS EDITORES | 60.500.139/0001-26 |

06.02 - BALANÇO PATRIMONIAL PASSIVO CONSOLIDADO (Reais Mil)

| 1 - CÓDIGO | 2 - DESCRIÇÃO | 3 -30/06/2007 | 4 -31/03/2007 |
|---------------|--|---------------|---------------|
| 2.04.04.02 | Estatutária | 0 | 0 |
| 2.04.04.03 | Para Contingências | 0 | 0 |
| 2.04.04.04 | De Lucros a Realizar | 0 | 0 |
| 2.04.04.05 | Retenção de Lucros | 0 | 0 |
| 2.04.04.06 | Especial p/ Dividendos Não Distribuídos | 0 | 0 |
| 2.04.04.07 | Outras Reservas de Lucro | 70.210 | 70.210 |
| 2.04.04.07.01 | Reserva para futuro aumento de capital | 73.080 | 73.080 |
| 2.04.04.07.02 | Ações em tesouraria | (2.870) | (2.870) |
| 2.04.05 | Lucros/Prejuízos Acumulados | 35.710 | 42.076 |
| 2.04.06 | Adiantamento para Futuro Aumento Capital | 0 | 0 |

01.01 - IDENTIFICAÇÃO

| | | |
|----------------|---------------------------------|--------------------|
| 1 - CÓDIGO CVM | 2 - DENOMINAÇÃO SOCIAL | 3 - CNPJ |
| 01047-2 | SARAIVA S.A. LIVREIROS EDITORES | 60.500.139/0001-26 |

07.01 - DEMONSTRAÇÃO DO RESULTADO CONSOLIDADO (Reais Mil)

| 1 - CÓDIGO | 2 - DESCRIÇÃO | 3 - 01/04/2007 a 30/06/2007 | 4 - 01/01/2007 a 30/06/2007 | 5 - 01/04/2006 a 30/06/2006 | 6 - 01/01/2006 a 30/06/2006 |
|------------|--|-----------------------------|-----------------------------|-----------------------------|-----------------------------|
| 3.01 | Receita Bruta de Vendas e/ou Serviços | 119.486 | 351.386 | 95.029 | 295.488 |
| 3.02 | Deduções da Receita Bruta | (9.917) | (19.234) | (8.146) | (16.767) |
| 3.03 | Receita Líquida de Vendas e/ou Serviços | 109.569 | 332.152 | 86.883 | 278.721 |
| 3.04 | Custo de Bens e/ou Serviços Vendidos | (61.800) | (155.202) | (47.617) | (122.711) |
| 3.05 | Resultado Bruto | 47.769 | 176.950 | 39.266 | 156.010 |
| 3.06 | Despesas/Receitas Operacionais | (55.863) | (121.008) | (52.328) | (115.669) |
| 3.06.01 | Com Vendas | (39.846) | (89.272) | (32.970) | (78.055) |
| 3.06.02 | Gerais e Administrativas | (16.057) | (30.467) | (15.870) | (29.919) |
| 3.06.02.01 | Honorários da administração | (1.337) | (2.774) | (1.359) | (2.626) |
| 3.06.02.02 | Outras | (14.720) | (27.693) | (14.511) | (27.293) |
| 3.06.03 | Financeiras | 1.806 | 3.054 | (791) | (1.534) |
| 3.06.03.01 | Receitas Financeiras | 4.140 | 8.043 | 3.828 | 4.960 |
| 3.06.03.02 | Despesas Financeiras | (2.334) | (4.989) | (4.619) | (6.494) |
| 3.06.04 | Outras Receitas Operacionais | 586 | 873 | 337 | 473 |
| 3.06.05 | Outras Despesas Operacionais | (2.352) | (5.196) | (3.034) | (6.634) |
| 3.06.05.01 | Depreciações e amortizações | (2.528) | (4.976) | (2.526) | (5.126) |
| 3.06.05.02 | Outras | 176 | (220) | (508) | (1.508) |
| 3.06.06 | Resultado da Equivalência Patrimonial | 0 | 0 | 0 | 0 |
| 3.07 | Resultado Operacional | (8.094) | 55.942 | (13.062) | 40.341 |
| 3.08 | Resultado Não Operacional | 37 | 34 | 664 | 608 |
| 3.08.01 | Receitas | 26 | 38 | 692 | 717 |
| 3.08.02 | Despesas | 11 | (4) | (28) | (109) |
| 3.09 | Resultado Antes Tributação/Participações | (8.057) | 55.976 | (12.398) | 40.949 |
| 3.10 | Provisão para IR e Contribuição Social | 5.668 | (16.351) | 3.752 | (13.355) |
| 3.11 | IR Diferido | (2.753) | (2.486) | 778 | (154) |
| 3.12 | Participações/Contribuições Estatutárias | (1.222) | (2.659) | (792) | (1.949) |
| 3.12.01 | Participações | (1.222) | (2.659) | (792) | (1.949) |

01.01 - IDENTIFICAÇÃO

| | | |
|----------------|---------------------------------|--------------------|
| 1 - CÓDIGO CVM | 2 - DENOMINAÇÃO SOCIAL | 3 - CNPJ |
| 01047-2 | SARAIVA S.A. LIVREIROS EDITORES | 60.500.139/0001-26 |

07.01 - DEMONSTRAÇÃO DO RESULTADO CONSOLIDADO (Reais Mil)

| 1 - CÓDIGO | 2 - DESCRIÇÃO | 3 - 01/04/2007 a 30/06/2007 | 4 - 01/01/2007 a 30/06/2007 | 5 - 01/04/2006 a 30/06/2006 | 6 - 01/01/2006 a 30/06/2006 |
|------------|--|-----------------------------|-----------------------------|-----------------------------|-----------------------------|
| 3.12.02 | Contribuições | 0 | 0 | 0 | 0 |
| 3.13 | Reversão dos Juros sobre Capital Próprio | 0 | 0 | 0 | 0 |
| 3.14 | Part. de Acionistas Não Controladores | (2) | (7) | 1 | (2) |
| 3.15 | Lucro/Prejuízo do Período | (6.366) | 34.473 | (8.659) | 25.489 |
| | NÚMERO AÇÕES, EX-TESOURARIA (Mil) | 28.230 | 28.230 | 28.230 | 28.230 |
| | LUCRO POR AÇÃO (Reais) | | 1,22115 | | 0,90290 |
| | PREJUÍZO POR AÇÃO (Reais) | (0,22550) | | (0,30673) | |

01047-2 SARAIVA S.A. LIVREIROS EDITORES

60.500.139/0001-26

08.01 - COMENTÁRIO DO DESEMPENHO CONSOLIDADO NO TRIMESTRE

O grupo Saraiva atua no segmento editorial por meio da Editora Saraiva (Saraiva S/A Livreiros Editores) e no segmento varejista por intermédio da Livraria Saraiva (Livraria e Papelaria Saraiva S/A). As informações operacionais e financeiras da Companhia são consolidadas, apresentadas em reais, conforme a Legislação Societária, e referem-se ao primeiro semestre de 2007 (1S07), exceto quando indicado de outra forma. Todas as comparações foram feitas em relação ao primeiro semestre de 2006 (1S06), exceto quando especificado em contrário.

DESTAQUES

Os resultados alcançados no primeiro semestre de 2007 registram novos recordes para o período e a Saraiva fortalece seu posicionamento competitivo para dar continuidade ao seu crescimento sustentado.

Receita – A receita bruta consolidada totalizou R\$ 351,4 milhões, o que representa crescimento de 18,9% em relação ao 1S06 e reflete principalmente o desempenho da Livraria Saraiva;

Ebitda – O Ebitda ajustado (lucro líquido antes do resultado financeiro, contribuição social, imposto de renda, depreciação, amortização e provisão para resgate de bônus do “Saraiva Plus”) consolidado atingiu R\$ 58,0 milhões e superou em 20,1% igual período do ano anterior;

Resultado – O lucro líquido consolidado semestral alcançou R\$ 34,5 milhões, o que significou incremento de 35,2%;

Livraria – A atividade varejista demonstrou expressivo crescimento da receita bruta de 29,0% no semestre, decorrente dos bons desempenhos tanto no varejo eletrônico (46,4%) quanto nas lojas físicas (22,0% no total e 15,7% no conceito de vendas comparáveis). Esse crescimento, aliado ao controle de gastos, proporcionou Ebitda 120,6% superior e lucro líquido 283,4% maior.

EDITORA SARAIVA (SARAIVA S/A LIVREIROS EDITORES)

A Editora Saraiva é a controladora da Livraria Saraiva, com 99,91% das ações – as empresas têm atividades e razões sociais distintas. Devido à característica fortemente sazonal dos ramos editoriais em que a Saraiva atua, a análise isolada do segundo trimestre é pouco representativa em relação ao resultado acumulado do ano, por isso são apresentados comentários dos resultados acumulados.

A seguir o resumo dos principais dados do desempenho econômico-financeiro da Editora:

01047-2 SARAIVA S.A. LIVREIROS EDITORES

60.500.139/0001-26

08.01 - COMENTÁRIO DO DESEMPENHO CONSOLIDADO NO TRIMESTRE

| Descrição | 1S07 | | 1S06 | | AH % |
|---|---------|-------|---------|-------|------|
| | R\$ mil | AV % | R\$ mil | AV % | |
| Receita Bruta | 140.732 | 100,1 | 131.806 | 100,1 | 6,8 |
| Receita Líquida | 140.653 | 100,0 | 131.664 | 100,0 | 6,8 |
| Lucro Bruto | 103.021 | 73,2 | 99.321 | 75,4 | 3,7 |
| Despesas Operacionais | 65.073 | 46,3 | 61.696 | 46,9 | 5,5 |
| EBITDA | 40.651 | 28,9 | 40.445 | 30,7 | 0,5 |
| Receitas (Despesas) Financeiras Líquidas | 4.970 | 3,5 | (857) | -0,7 | |
| Lucro Líquido antes da Equivalência Patrimonial | 26.954 | 19,2 | 22.854 | 17,4 | 17,9 |
| Lucro Líquido | 34.473 | 24,5 | 25.489 | 19,4 | 35,2 |

Receita Bruta

A receita bruta somou R\$ 140,7 milhões, equivalente ao incremento de 6,8% sobre a receita obtida no 1S06. O gráfico a seguir demonstra a evolução da receita bruta no primeiro semestre em cada um dos últimos anos, segregando a participação das receitas alcançadas nas vendas ao governo da comercialização realizada no mercado privado.

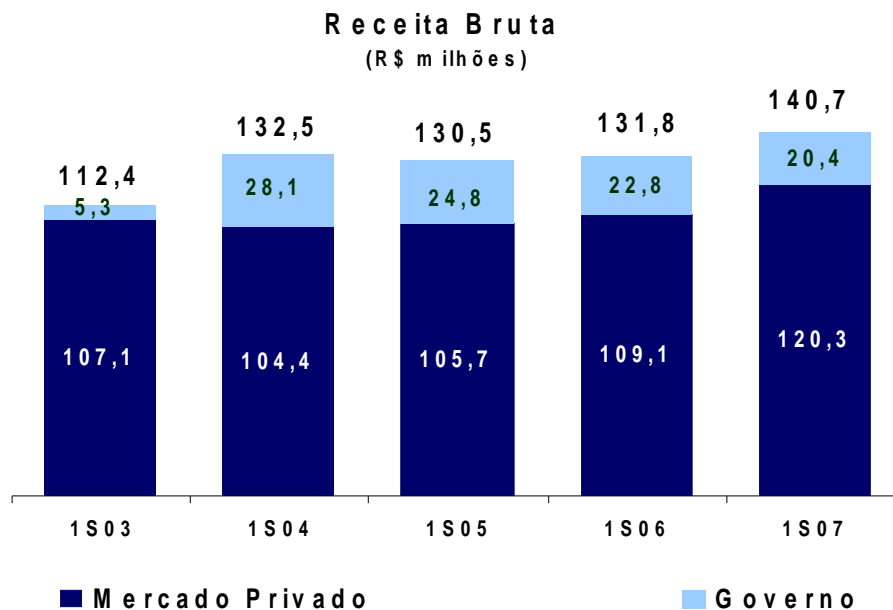

Mercado Privado

As vendas de livros no mercado privado registraram elevação de 10,3%, com destaque para os segmentos de livros jurídicos (+18,1%) e livros de economia, administração e negócios (+40,2%).

01047-2 SARAIVA S.A. LIVREIROS EDITORES

60.500.139/0001-26

08.01 - COMENTÁRIO DO DESEMPENHO CONSOLIDADO NO TRIMESTRE

Governo

A receita de venda de livros didáticos ao governo, no âmbito dos programas de aquisição de livros para o ensino fundamental e médio, apresentou redução de 10,3% no período. De forma geral, o atendimento das vendas governamentais ocorre principalmente no último trimestre de cada ano fiscal, ficando uma pequena parte a ser reconhecida no exercício fiscal seguinte, conforme demonstrado na tabela abaixo.

No segundo trimestre de 2006, excepcionalmente, a Saraiva realizou uma venda de livros para o ensino médio da rede pública do estado de Minas Gerais (programa Livro na Escola – SEE/MG), no valor de R\$ 7,3 milhões, o que afetou a base comparativa.

| Programa por Ano Letivo | | Apropriação das Vendas por Ano Fiscal | | | | | |
|---------------------------------------|-----------------------------------|---------------------------------------|------|------|------|------|------|
| Ensino Fundamental e Ensino Médio (1) | Venda Total (Valor dos Contratos) | R\$ milhões | | | | | |
| | | 4T05 | 1T06 | 2T06 | 4T06 | 1T07 | 2T07 |
| 2006 | 65,7 | 50,3 | 14,8 | 0,7 | | | |
| 2007 | 83,9 | | | 7,3 | 56,2 | 19,1 | 1,3 |

(1) Abrange PNLD, PNLEM, Programa Livro na Escola - SEE/MG, PNBE (Programa Nacional Biblioteca na Escola)

Lucro Bruto

O lucro bruto no 1S07 acumulou R\$ 103,0 milhões, montante 3,7% superior ao obtido no mesmo período do ano anterior. A margem bruta - relação do lucro com a receita líquida - apresentou redução de 75,4% no 1S06 para 73,2% no 1S07. Essa queda percentual se deve, principalmente, ao maior volume de livros distribuídos para divulgação dos títulos da Saraiva no âmbito do PNLD/07 (aquisição de livros novos de 1ª a 4ª séries) comparativamente ao PNLD/06 (aquisição de livros para reposição).

Resultado Operacional

As despesas operacionais somaram R\$ 65,1 milhões no período, o que representou um crescimento de 5,5%. A relação entre as despesas operacionais e a receita líquida melhorou ao passar de 46,9% no 1S06 para 46,3% no 1S07, devido ao foco no contínuo controle de gastos e à racionalização dos processos feita pela Administração da Companhia.

Ebitda

O Ebitda atingiu R\$ 40,7 milhões, montante 0,5% superior ao registrado no 1S06. A margem Ebitda passou de 30,7% no 1S06 para 28,9% no 1S07, em razão da menor margem bruta.

| Reconciliação EBITDA - R\$ mil | 1S07 | 1S06 | Var. |
|---|---------|--------|--------|
| Resultado Operacional após Resultado Financeiro Líquido | 43.375 | 36.925 | 17,5% |
| (+) Depreciação e Amortização | 2.246 | 2.663 | -15,7% |
| (+) Despesas Financeiras Líquidas | (4.970) | 857 | |
| (=) EBITDA | 40.651 | 40.445 | 0,5% |

01047-2 SARAIVA S.A. LIVREIROS EDITORES

60.500.139/0001-26

08.01 - COMENTÁRIO DO DESEMPENHO CONSOLIDADO NO TRIMESTRE

Resultado Financeiro / Estrutura de Capital

O resultado financeiro evoluiu de despesas financeiras líquidas de R\$ 857 mil no 1S06 para receitas de R\$ 5,0 milhões no 1S07. A geração de caixa operacional no período, aliada à posição de caixa alcançada após o aumento de capital ocorrido em abril de 2006, proporcionou o significativo incremento das receitas financeiras no período.

A posição financeira passou de um caixa líquido (disponibilidades menos empréstimos) de R\$ 77,8 milhões no encerramento de 2006, para R\$ 85,3 milhões ao final do 1S07.

Durante o 2T07 ocorreu nova liberação de recursos no valor de R\$ 2,0 milhões, relativos ao financiamento obtido com o BNDES destinado ao plano de investimento para o período 2005/2007. Do total contratado, de R\$ 32,5 milhões, já foram liberados R\$ 21,9 milhões.

Lucro Líquido

O lucro líquido antes da equivalência patrimonial da controlada Livraria Saraiva acumulou R\$ 27,0 milhões, o que superou em 17,9% o montante registrado no 1S06. O lucro líquido após a equivalência totalizou R\$ 34,5 milhões, superando em 35,2% o resultado obtido no mesmo período do ano anterior.

Investimentos

O valor investido durante o 1S07 somou R\$ 919 mil e foi destinado ao desenvolvimento de projetos na área de tecnologia da informação.

LIVRARIA SARAIVA (LIVRARIA E PAPELARIA SARAIVA S/A)

A Livraria atua preponderantemente no varejo de livros, DVDs, música, artigos de papelaria, informática e produtos eletroeletrônicos.

O quadro abaixo apresenta os principais dados do desempenho econômico-financeiro:

| Descrição | 2T07 | | 2T06 | | AH % | 1S07 | | 1S06 | | AH % |
|----------------------------|---------|-------|---------|-------|-------|---------|-------|---------|-------|-------|
| | R\$ mil | AV % | R\$ mil | AV % | | R\$ mil | AV % | R\$ mil | AV % | |
| Receita Bruta | 102.608 | 110,7 | 73.226 | 112,5 | 40,1 | 220.921 | 109,5 | 171.213 | 110,8 | 29,0 |
| Receita Líquida | 92.724 | 100,0 | 65.118 | 100,0 | 42,4 | 201.767 | 100,0 | 154.588 | 100,0 | 30,5 |
| Lucro Bruto | 34.163 | 36,8 | 24.076 | 37,0 | 41,9 | 73.939 | 36,6 | 56.696 | 36,7 | 30,4 |
| Despesas Operac. | 30.746 | 33,2 | 24.763 | 38,0 | 24,2 | 59.652 | 29,6 | 51.412 | 33,3 | 16,0 |
| EBITDA ajustado | 4.930 | 5,3 | 620 | 1,0 | 695,2 | 17.372 | 8,6 | 7.874 | 5,1 | 120,6 |
| Rec. (Desp.) Fin. Líquidas | (1.121) | -1,2 | (633) | -1,0 | 77,1 | (1.915) | -0,9 | (676) | -0,4 | 183,3 |
| Lucro Líquido | 1.400 | 1,5 | (962) | -1,5 | | 7.526 | 3,7 | 1.963 | 1,3 | 283,4 |

01047-2 SARAIVA S.A. LIVREIROS EDITORES

60.500.139/0001-26

08.01 - COMENTÁRIO DO DESEMPENHO CONSOLIDADO NO TRIMESTRE

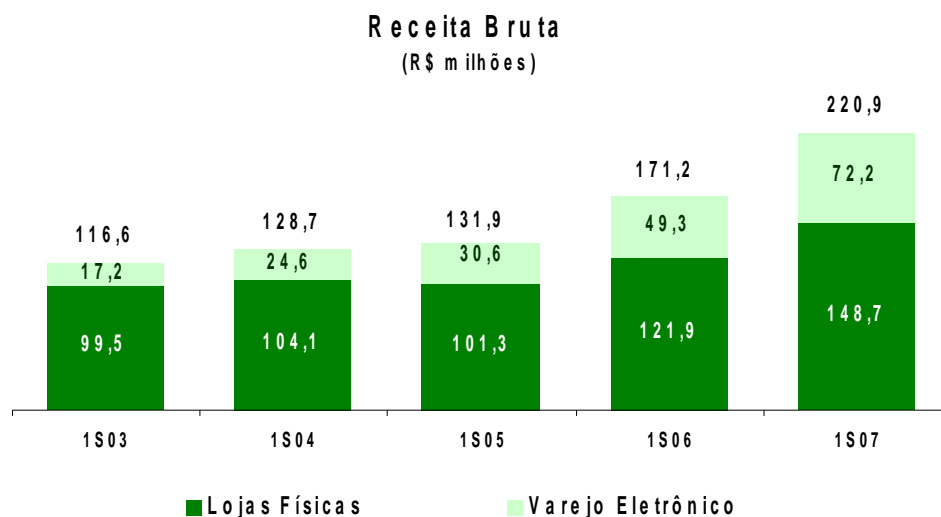

A receita bruta da Livraria somou R\$ 102,6 milhões no 2T07, 40,1% superior ao obtido no 2T06. No acumulado do 1S07, a receita bruta atingiu R\$ 220,9 milhões, indicando crescimento de 29,0% em relação ao 1S06. Esse desempenho das vendas foi proporcionado tanto pelo crescimento no varejo eletrônico (55,7% no 2T07 e 46,4% no 1S07), como pelo consistente incremento proveniente das lojas físicas (33,3% no 2T07 e 22,0% no 1S07).

No conceito de vendas comparáveis (somente lojas físicas), o índice de crescimento é de 20,9% no 2T07 e 15,7% no 1S07. O gráfico a seguir demonstra a evolução trimestral do crescimento de vendas contra o mesmo período do ano anterior nas lojas físicas comparáveis.

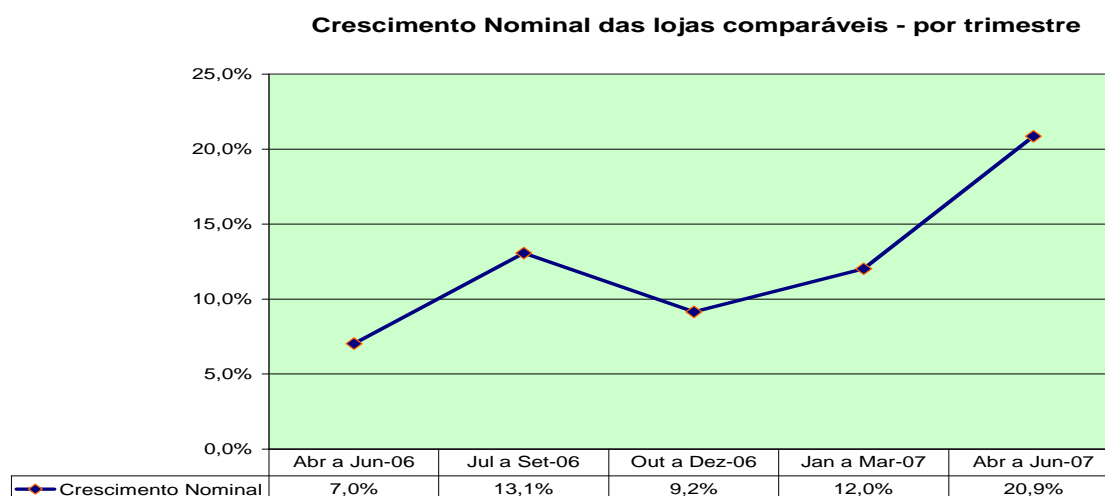

01047-2 SARAIVA S.A. LIVREIROS EDITORES

60.500.139/0001-26

08.01 - COMENTÁRIO DO DESEMPENHO CONSOLIDADO NO TRIMESTRE

O resultado positivo nas vendas é fruto de uma estratégia comercial mais agressiva, com destaque para a continuidade do bem-sucedido programa de fidelização de clientes "Saraiva Plus". Além disso, os investimentos para aperfeiçoar os serviços e a qualidade do atendimento nos diferentes canais de venda, bem como a introdução de novas categorias de produtos - em especial artigos de informática - com crescimento de 258% no 2T07 e 248% no 1S07, também foram fatores decisivos para o sucesso do período.

A estratégia de crescimento da Companhia, que visa aproveitar oportunidades de negócios em linhas de produtos que possuam afinidade com os conceitos de cultura, lazer e informação, tem agregado importante valor para o negócio. Ao mesmo tempo, o foco principal do varejo da Saraiva continua sendo o segmento de livros, que também tem demonstrado importante incremento e ganho de participação de mercado, com variações positivas no volume de vendas de 30,4% no 2T07 e 22,7% no acumulado do 1S07. A recém introduzida linha de livros importados também tem contribuído com o bom desempenho da Companhia, sendo que já representou 3,6% do total da área de livros no 1S07, ante 2,4% no 1S06.

Um indicador que evidencia a ampliação da participação de mercado da Saraiva é o índice de crescimento nominal do setor de livros, jornais, revistas e papelaria, divulgado pelo IBGE na pesquisa mensal do comércio (acumulado de janeiro a maio/07) que apontou variação de 7,1%. O incremento da Companhia nesses segmentos atingiu 19,8% no mesmo período.

Lucro Bruto

O lucro bruto acumulou R\$ 34, 2 milhões no 2T07, com acréscimo de 41,9% sobre o 2T06. No acumulado do 1S07 o lucro bruto alcançou R\$ 73,9 milhões, 30,4% superior. A margem bruta no 2T07 foi de 36,8%, mantendo-se praticamente no mesmo patamar do ano anterior, 37,0%. No acumulado do semestre a margem bruta também permaneceu estável e alcançou 36,6% em 2007, ante 36,7% em 2006.

Resultado Operacional

O rápido crescimento de vendas somado ao rígido controle de gastos tem proporcionado importante ganho de escala para a diluição de despesas. A relação despesas operacionais sobre receitas líquidas melhorou de 38,0% no 2T06 para 33,2% no 2T07. No acumulado do semestre o resultado passou de 33,3% em 2006 para 29,6% em 2007. O desempenho positivo mostra-se ainda mais significativo ao considerar que o resultado do 1S07 inclui R\$ 1,0 milhão de despesas pré-operacionais relacionadas com a abertura de cinco novas lojas no período. O gráfico a seguir demonstra o expressivo ganho de eficiência obtido nos últimos anos.

01047-2 SARAIVA S.A. LIVREIROS EDITORES

60.500.139/0001-26

08.01 - COMENTÁRIO DO DESEMPENHO CONSOLIDADO NO TRIMESTRE

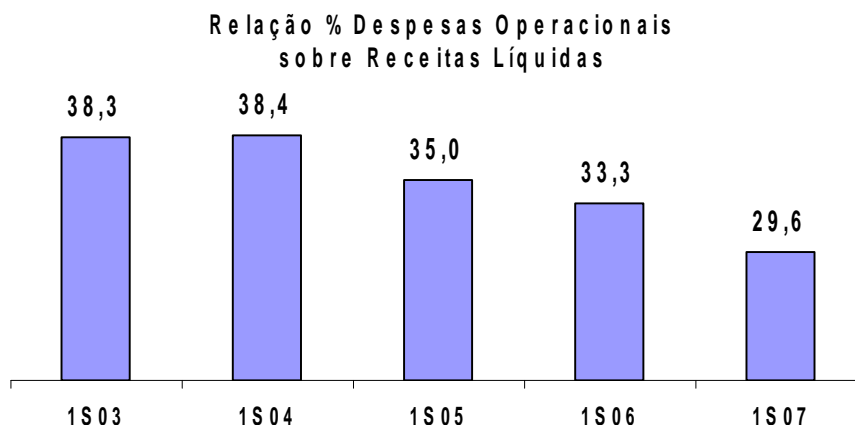

Ebitda

O Ebitda ajustado totalizou R\$ 4,9 milhões no 2T07 e superou em quase oito vezes o desempenho do 2T06. A margem Ebitda evoluiu de 1,0% no 2T06 para 5,3% no 2T07. No acumulado do semestre o Ebitda acumulou R\$ 17,4 milhões, o que corresponde a um aumento de 120,6%. A margem Ebitda acumulada alcançou 8,6%, 3,5 pontos percentuais superior ao 1S06.

| Reconciliação EBITDA - R\$ mil | 1S07 | 1S06 | Var. |
|---|--------|-------|--------|
| Resultado Operacional após a Despesa Financeira Líquida | 12.567 | 3.416 | 267,9% |
| (+) Depreciação e Amortização | 2.730 | 2.463 | 10,8% |
| (+) Despesa Financeira Líquida | 1.915 | 676 | 183,3% |
| (=) EBITDA | 17.212 | 6.555 | 162,6% |
| (+) Provisão para resgate de bônus "Saraiva Plus" (1) | 160 | 1.319 | -87,9% |
| (=) EBITDA Ajustado | 17.372 | 7.874 | 120,6% |

(1) Refere-se à provisão relativa ao resgate futuro do bônus. Não representa saída efetiva de caixa.

Resultado Financeiro / Estrutura de Capital

As despesas financeiras líquidas foram de R\$ 1,1 milhão no 2T07, ante R\$ 633 mil no 2T06. No acumulado do semestre as despesas financeiras líquidas atingiram R\$ 1,9 milhão em 2007 e R\$ 676 mil em 2006. O endividamento líquido ao final do 1S07 correspondia a R\$ 8,6 milhões, sendo que, no encerramento de 2006, a posição era de um caixa líquido de R\$ 6,4 milhões.

O acréscimo nas despesas financeiras e a ampliação do endividamento é resultado da aceleração do projeto de investimento na expansão da rede de lojas físicas.

Durante o 2T07 ocorreu mais uma liberação de recursos, no valor de R\$ 6,7 milhões, relativos ao financiamento obtido com o BNDES, destinado ao programa de expansão da

01047-2 SARAIVA S.A. LIVREIROS EDITORES

60.500.139/0001-26

08.01 - COMENTÁRIO DO DESEMPENHO CONSOLIDADO NO TRIMESTRE

rede de lojas físicas no período 2005/2008. Do montante contratado de R\$ 22,1 milhões, já foram liberados R\$ 13,8 milhões.

Capital de Giro

A relação capital de giro sobre vendas brutas foi de 15,9% no 1S07, contra 10,5% no 1S06. A maior necessidade de capital de giro empregado, conforme esperado pela Administração, reflete a estratégia de ampliar o prazo de contas a receber, que tem sido uma importante ferramenta de elevação do ticket médio, e a maior participação da categoria de informática no mix de produtos vendidos.

Os indicadores de eficiência na gestão do capital de giro estão sendo constantemente monitorados e a Companhia está empenhada em desenvolver esforços para compensar o efeito do aumento do financiamento a clientes e melhorar o giro de estoques.

Capital de Giro (1) / Receita Bruta (2)

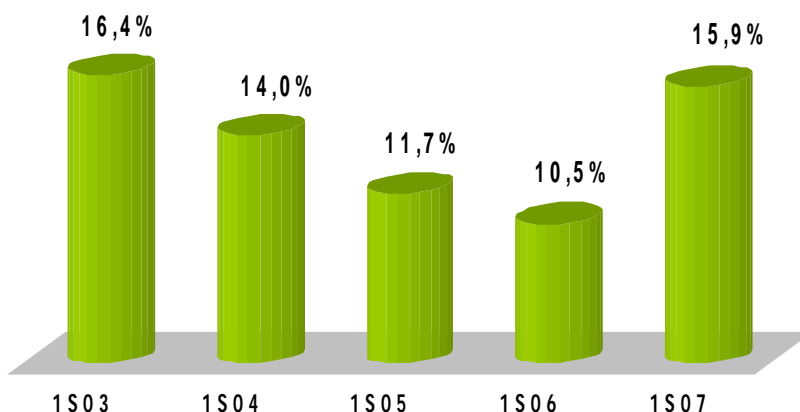

(1) Estoques + Clientes – Fornecedores (média mensal últimos 12 meses)
(2) Venda Bruta últimos 12 meses

Lucro Líquido

Devido a fatores sazonais, principalmente o impacto que o movimento de início de período letivo exerce no mercado livreiro, concentrando as compras de livros escolares e universitários no primeiro trimestre de cada exercício, o resultado líquido do segundo trimestre tem sido historicamente negativo. Entretanto, com a ampliação do mix de produtos vendidos e o sucesso do programa de fidelização de clientes, a relevância da sazonalidade tem diminuído ano a ano na Livraria. O resultado do 2T07 confirmou essa tendência e foi positivo em R\$ 1,4 milhão, ante prejuízo de R\$ 1,0 milhão no 2T06. No

01047-2 SARAIVA S.A. LIVREIROS EDITORES

60.500.139/0001-26

08.01 - COMENTÁRIO DO DESEMPENHO CONSOLIDADO NO TRIMESTRE

acumulado do 1S07 o lucro líquido atingiu R\$ 7,5 milhões e superou em 283% o lucro do 1S06.

Investimentos

Durante o 1S07 foram investidos R\$ 8,6 milhões destinados especialmente ao programa de expansão da rede de lojas. Foram inauguradas cinco novas unidades, duas delas no Rio de Janeiro, o que consolidou a Saraiva como líder nesse importante mercado consumidor. Outras duas estão presentes em novos mercados de atuação de grande potencial como Salvador e Florianópolis. Também foi inaugurada a segunda loja da rede na cidade de Ribeirão Preto, reforçando a participação da Saraiva nessa região. As novas lojas têm as seguintes características:

- Norte Shopping na cidade do Rio de Janeiro, com 620m² de área de vendas e inaugurada em janeiro de 2007;
- Prédio da faculdade IBMEC, na cidade do Rio de Janeiro, com 200m² de área total, inaugurada no final de fevereiro de 2007;
- Shopping Iguatemi de Florianópolis, com 610m² de área de vendas, inaugurada em abril de 2007;
- Shopping Salvador, com 1.280m² de área de vendas, a maior livraria da capital baiana, inaugurada em maio de 2007;
- Novo Shopping, importante centro comercial da cidade de Ribeirão Preto, com 400m² de área de vendas, inaugurada em junho de 2007.

Além das inaugurações, foi iniciada no final do 1S07 a reforma da Mega Store localizada no Shopping Iguatemi em Campinas, São Paulo, que é uma das mais importantes unidades da rede e será adequada aos novos padrões de arquitetura e mix de produtos definidos pela Administração.

Marketing/Parcerias

O programa de fidelização “Saraiva Plus” continua desempenhando papel fundamental na retenção de clientes e na atração de novos consumidores para a Saraiva. No final do 1S07 contava com 1.463 mil associados, o que equivale ao acréscimo de 11,7% sobre a base no final do 1T07.

Durante o 2T07 foi ampliada a parceria com a Ticketmaster, empresa líder mundial na venda de ingressos para shows. Atualmente a Ticketmaster está presente em sete lojas da Saraiva, em linha com a visão da Companhia de oferecer o que há de mais moderno em entretenimento, cultura e conveniência.

01047-2 SARAIVA S.A. LIVREIROS EDITORES

60.500.139/0001-26

08.01 - COMENTÁRIO DO DESEMPENHO CONSOLIDADO NO TRIMESTRE

Saraiva.com – Divisão de Varejo Eletrônico da Livraria Saraiva

Segundo pesquisa recente do Ibope/NetRatings, o Brasil conta atualmente com 33,1 milhões de pessoas com acesso à Internet. Dados do e-bit indicam que o número de consumidores que já compraram ao menos uma vez pela rede subiu de 7 milhões, ao final de 2006, para 8 milhões no fim do primeiro semestre de 2007. O barateamento do preço final dos computadores e a expansão da oferta de crédito ao consumidor são fatores que têm contribuído para acelerar o ritmo de crescimento.

| Indicadores - Saraiva.com | 2T07 | 2T06 | Var. | 1S07 | 1S06 | Var. |
|--|--------|--------|----------|--------|--------|----------|
| Receita Bruta (R\$ mil) | 34.766 | 22.335 | 55,7% | 72.232 | 49.343 | 46,4% |
| Despesas Operacionais (SG&A) | 7.151 | 5.360 | 33,4% | 12.913 | 10.439 | 23,7% |
| EBITDA Ajustado (R\$ mil) ⁽¹⁾ | 3.279 | 2.517 | 30,3% | 9.693 | 5.801 | 67,1% |
| Clientes ativos (mil) ⁽²⁾ | 1.079 | 924 | 16,8% | 1.079 | 924 | 16,8% |
| % sobre Rec. Bruta da Livraria | 33,9% | 30,5% | 3,4 p.p. | 32,7% | 28,8% | 3,9 p.p. |
| Ticket Médio (R\$) | 126,88 | 112,71 | 12,6% | 126,75 | 110,20 | 15,0% |

⁽¹⁾ Ebitda ajustado: soma no cálculo a provisão para resgate futuro de bônus do "Saraiva Plus" que não representa saída de caixa.

⁽²⁾ Clientes ativos: usuário que realizou pelo menos uma compra por ano nos últimos dois anos. Posição no final do período.

Aliada à conjuntura favorável, a introdução de novas categorias de produtos no mix de vendas da Saraiva.com tem proporcionado significativas taxas de crescimento da receita e da geração de valor. A quantidade total de itens cadastrados ativos para venda evoluiu de 945 mil ao final do 1S06 para 1.433 mil no encerramento do 1S07.

Dentre as áreas mais recentes, o segmento de produtos de informática se destacou, alcançando o crescimento de 317% no 2T07 e 264% no 1S07. O segmento de livros importados também tem ganhado representatividade. O incremento no 2T07 foi de 142% e no 1S07 atingiu 136%. Outras categorias de produtos têm sido acrescentadas após a aprovação dos estudos de viabilidade, com destaque para a linha de revelação digital, lançada no 2T07, e a preparação para a comercialização de aparelhos celulares a partir do 3T07.

A participação da divisão de varejo eletrônico no total da receita bruta da Livraria atingiu 33,9% no 2T07 e 32,7% no 1S07. O gráfico a seguir mostra a evolução trimestral do crescimento de vendas em comparação com o mesmo trimestre do ano anterior.

01047-2 SARAIVA S.A. LIVREIROS EDITORES

60.500.139/0001-26

08.01 - COMENTÁRIO DO DESEMPENHO CONSOLIDADO NO TRIMESTRE

Crescimento Nominal da Saraiva.com - por trimestre

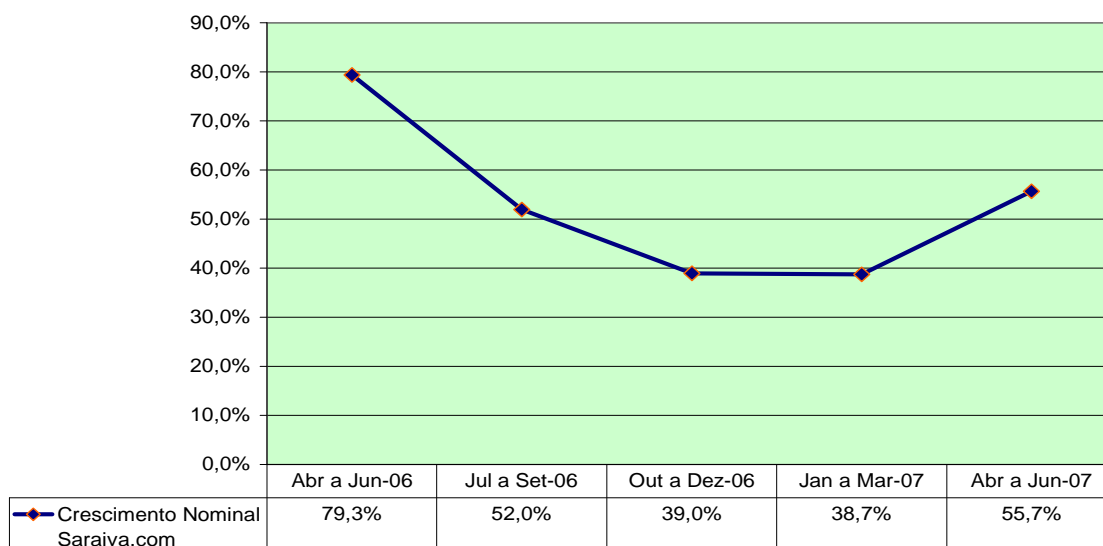

Além da ampliação de categorias de produtos, a Companhia tem intensificado as ações de marketing, em especial as parcerias com os principais sites de busca, e investido continuamente no aprimoramento da logística e dos serviços de atendimento. Esse cenário, aliado à evolução do ticket médio de 12,6% no 2T07 e 15,0% no 1S07, tem contribuído para que as vendas cresçam em ritmo superior ao do incremento nas despesas, as quais são alvo constante de rigoroso controle por parte da Administração. O ganho de eficiência com a significativa diluição de gastos fixos está demonstrado a seguir.

Saraiva.com
Receita Bruta X SG & A (*)
 (R \$ milhões)

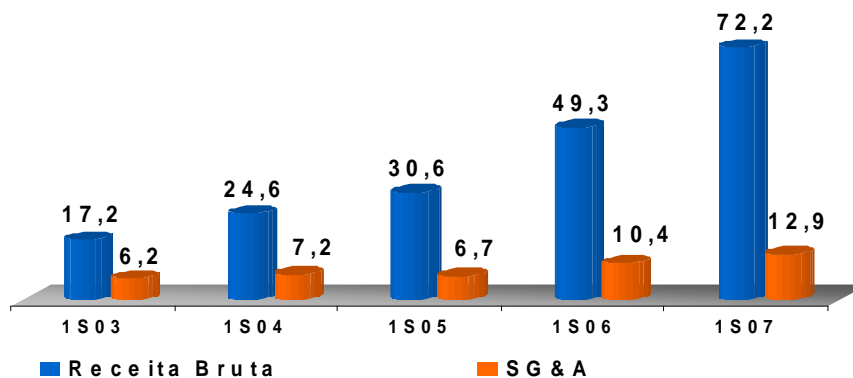

* Despesas com Vendas, Gerais e Administrativas

01047-2 SARAIVA S.A. LIVREIROS EDITORES

60.500.139/0001-26

08.01 - COMENTÁRIO DO DESEMPENHO CONSOLIDADO NO TRIMESTRE

CONSOLIDADO

A tabela abaixo apresenta os principais indicadores do desempenho econômico-financeiro consolidado.

| R\$ mil | 2T07 | 2T06 | Var. | 1S07 | 1S06 | Var. |
|----------------------------------|--------------|---------------|--------|--------------|--------------|-------|
| Receita Bruta | 119.486 | 95.029 | 25,7% | 351.386 | 295.488 | 18,9% |
| Receita Líquida | 109.569 | 86.883 | 26,1% | 332.153 | 278.721 | 19,2% |
| Lucro Bruto | 47.769 | 39.266 | 21,7% | 176.951 | 156.010 | 13,4% |
| <i>Margem Bruta</i> | <i>43,6%</i> | <i>45,2%</i> | | <i>53,3%</i> | <i>56,0%</i> | |
| Resultado Operacional (EBIT) (a) | (9.900) | (12.271) | -19,3% | 52.888 | 41.875 | 26,3% |
| <i>Margem Operacional</i> | <i>-9,0%</i> | <i>-14,1%</i> | | <i>15,9%</i> | <i>15,0%</i> | |
| Resultado Financeiro | 1.806 | (791) | | 3.054 | (1.534) | |
| Lucro Líquido | (6.366) | (8.659) | -26,5% | 34.473 | 25.489 | 35,2% |
| <i>Margem Líquida</i> | <i>-5,8%</i> | <i>-10,0%</i> | | <i>10,4%</i> | <i>9,1%</i> | |
| EBITDA Ajustado (b) | (7.602) | (9.405) | -19,2% | 58.024 | 48.320 | 20,1% |
| <i>Margem EBITDA</i> | <i>-6,9%</i> | <i>-10,8%</i> | | <i>17,5%</i> | <i>17,3%</i> | |
| Ativo Total | 413.974 | 339.975 | 21,8% | 413.974 | 339.975 | 21,8% |
| Patrimônio Líquido | 265.909 | 224.444 | 18,5% | 265.909 | 224.444 | 18,5% |
| Caixa / (Endividamento) Líquido | 76.672 | 79.793 | -3,9% | 76.672 | 79.793 | -3,9% |

(a) Lucro antes dos juros e impostos

(b) Lucro antes dos juros, impostos, depreciações, amortizações e provisão para resgate de bônus do "Saraiva Plus"

Mix da Receita Bruta Consolidada

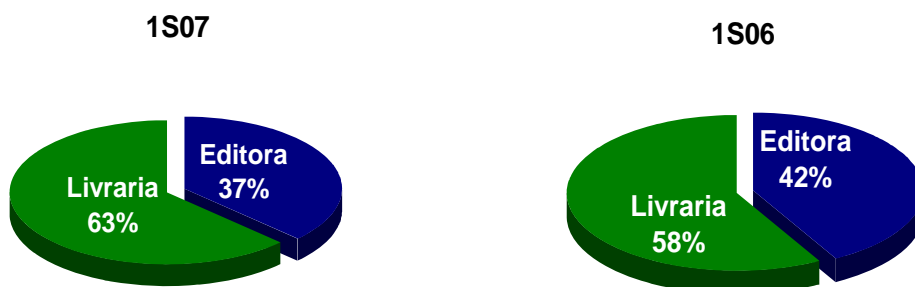

Receita Bruta

A receita bruta somou R\$ 119,5 milhões no 2T07, o que significou elevação de 25,7%. No acumulado do semestre a receita bruta atingiu R\$ 351,4 milhões, aumento de 18,9%,

01047-2 SARAIVA S.A. LIVREIROS EDITORES

60.500.139/0001-26

08.01 - COMENTÁRIO DO DESEMPENHO CONSOLIDADO NO TRIMESTRE

favorecida pelo expressivo acréscimo na receita da Livraria, que respondeu por 63% do total consolidado.

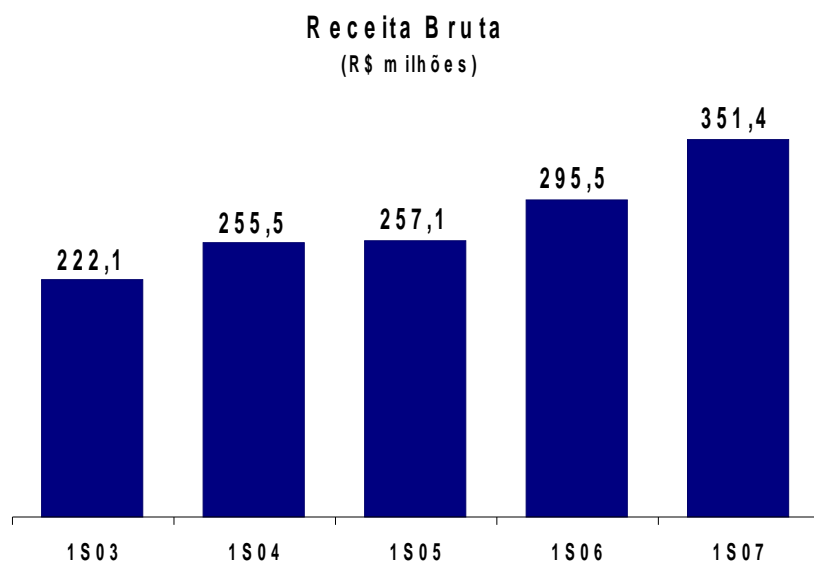

Lucro Bruto

O lucro bruto consolidado acumulou R\$ 47,8 milhões no 2T07 e R\$ 177,0 milhões no 1S07, indicando crescimentos respectivos de 21,7% e 13,4%. A margem bruta foi de 43,6% no 2T07, ante 45,2% no 2T06. A margem acumulada do semestre passou de 56,0% em 2006 para 53,3% em 2007, explicada pela redução da margem bruta da Editora e pela maior participação ponderada da Livraria no consolidado.

Resultado Operacional

O resultado operacional antes do financeiro (Ebit) foi negativo em R\$ 9,9 milhões no 2T07. No entanto, apresentou-se menor do que no 2T06, quando foi negativo em R\$ 12,3 milhões. No acumulado do semestre o Ebit foi positivo em R\$ 52,9 milhões, montante 26,3% superior ao obtido no mesmo período do ano anterior.

Ebitda

O Ebitda ajustado foi negativo em R\$ 7,6 milhões no 2T07, ante um valor negativo de R\$ 9,4 milhões no 2T06. No 1S07 o Ebitda totalizou R\$ 58,0 milhões, o que corresponde a um aumento de 20,1% em relação ao 1S06.

01047-2 SARAIVA S.A. LIVREIROS EDITORES

60.500.139/0001-26

08.01 - COMENTÁRIO DO DESEMPENHO CONSOLIDADO NO TRIMESTRE

| Reconciliação EBITDA - R\$ mil | 1S07 | 1S06 | Var. |
|---|---------|--------|--------|
| Resultado Operacional após a Despesa Financeira Líquida | 55.942 | 40.341 | 38,7% |
| (+) Depreciação e Amortização | 4.976 | 5.126 | -2,9% |
| (+) Despesas Financeiras Líquidas | (3.054) | 1.534 | |
| (=) EBITDA | 57.864 | 47.001 | 23,1% |
| (+) Provisão para resgate de bônus "Saraiva Plus" (1) | 160 | 1.319 | -87,9% |
| (=) EBITDA Ajustado | 58.024 | 48.320 | 20,1% |

(1) Refere-se à provisão relativa ao resgate futuro do bônus. Não representa saída efetiva de caixa.

Resultado Financeiro

O resultado financeiro evoluiu de despesas financeiras líquidas de R\$ 791 mil no 2T06 para receitas financeiras de R\$ 1,8 milhão no 2T07. No acumulado do semestre o resultado passou de despesas líquidas de R\$ 1,5 milhão em 2006 para receitas líquidas de R\$ 3,1 milhões em 2007, refletindo o melhor resultado financeiro da Editora.

Lucro Líquido

Em razão do forte caráter sazonal do ramo editorial, tradicionalmente o resultado do segundo trimestre apresenta prejuízo. Esse efeito foi compensado parcialmente pelo melhor resultado verificado no varejo, o que contribuiu para que o prejuízo diminuísse de R\$ 8,7 milhões no 2T06 para R\$ 6,4 milhões no 2T07. O lucro semestral consolidado registrou novo recorde, somando R\$ 34,5 milhões, o que representa crescimento de 35,2% em relação ao 1S06.

ESTRUTURA DE CAPITAL

A posição financeira consolidada passou de um caixa líquido de R\$ 84,1 milhões no encerramento do exercício de 2006 para R\$ 76,7 milhões ao final de junho de 2007, refletindo a intensificação dos investimentos na abertura de novas lojas na Livraria.

Durante o 2T07, em base consolidada, foram liberados mais R\$ 8,8 milhões relativos aos financiamentos de longo prazo firmados em parceria com o BNDES. No acumulado do 1S07 foram R\$ 12,4 milhões, fato que contribuiu para a otimização da estrutura de capital da Companhia, dentro da estratégia de manter níveis adequados de alavancagem financeira a fim de suportar com eficiência os investimentos indispensáveis para a continuidade do crescimento consistente da Saraiva.

MERCADO DE CAPITAIS

Os indicadores a seguir resumem a movimentação das ações da Saraiva no 1S07 em comparação com o 1S06.

01047-2 SARAIVA S.A. LIVREIROS EDITORES

60.500.139/0001-26

08.01 - COMENTÁRIO DO DESEMPENHO CONSOLIDADO NO TRIMESTRE

| Indicadores | 1S07 | 1S06 | Var. |
|---|--------------|--------------|--------------|
| Número de Negócios ⁽¹⁾ | 10.223 | 14.842 | -31,1% |
| Participação nos Pregões - % ⁽¹⁾ | 100,0 | 100,0 | |
| Quantidade Negociada - mil ⁽¹⁾ | 11.333 | 8.890 | 27,5% |
| Volume Negociado - R\$ mil ⁽¹⁾ | 287.133 | 179.906 | 59,6% |
| Preço da Ação - R\$ ^{(1) (2)} | 29,50 | 20,30 | 45,3% |
| Total de Ações em Circulação - mil ^{(2) (3)} | 28.230 | 28.230 | 0,0% |
| Valor de Mercado - R\$ milhões ⁽²⁾ | 832,8 | 573,1 | 45,3% |

Fonte: Bovespa

(1) Referente Ação PN (SLED4)

(2) No final do período

(3) Houve emissão de 3.000.000 de ações preferenciais em abril/06.

A evolução dos indicadores demonstra o crescimento na liquidez das ações da Companhia e refletem a determinação da Saraiva em cumprir seu papel de empresa de capital aberto, com o objetivo de alinhar continuamente os interesses da gestão com os dos acionistas e aprimorar as boas práticas de governança corporativa.

A valorização das ações preferenciais (SLED4) alcançou 45,3% nos últimos 12 meses, próximo ao desempenho de 48,5% do Ibovespa no período.

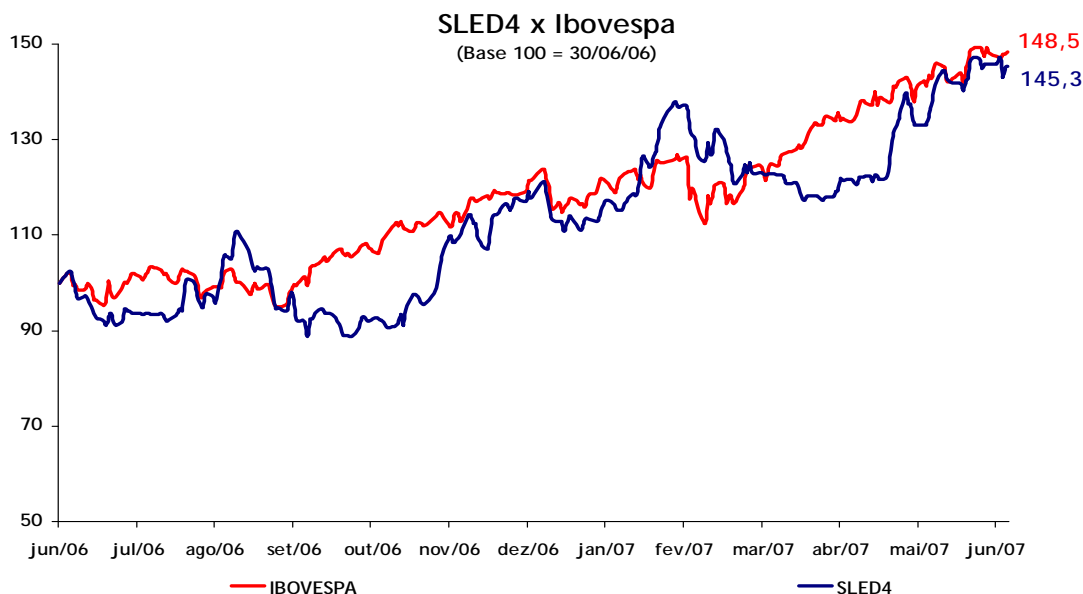

01047-2 SARAIVA S.A. LIVREIROS EDITORES

60.500.139/0001-26

08.01 - COMENTÁRIO DO DESEMPENHO CONSOLIDADO NO TRIMESTRE

PERSPECTIVAS

As expectativas da administração da Companhia para as áreas de atuação da Saraiva são otimistas. O contexto macroeconômico favorável para os mercados de educação, cultura e entretenimento, aliado à forma com que a Saraiva está estruturada e posicionada em suas plataformas de negócios, permitem à Companhia perseguir com eficiência as diversas oportunidades de consolidação existentes, seja por intermédio de aquisições ou mesmo pelo crescimento orgânico.

O investimento governamental em educação vem se ampliando de forma consistente e a recente aprovação do Fundo de Manutenção e Desenvolvimento da Educação Básica e de Valorização dos Profissionais da Educação (Fundeb) solidifica essa tendência. O programa de aquisição de livros para o ensino fundamental (PNLD) está consolidado. O programa voltado para o ensino médio (PNLEM) tem crescido ano a ano e já existem regulamentação e cronograma definidos até 2012. Além disso, o governo anunciou recentemente a intenção de incluir a aquisição de livros didáticos de inglês e espanhol, tanto para o ensino fundamental como para o ensino médio, a partir do PNLD 2011 e PNLEM 2012. A **Editora Saraiva** conta com obras editoriais de reconhecida qualidade nessas disciplinas.

Além das boas perspectivas para o segmento de livros didáticos, os investimentos realizados no esforço editorial e nas ações de marketing para as áreas de livros jurídicos e de economia, administração e negócios, permitem prever a continuidade do crescimento nesses importantes segmentos.

Na **Livraria** a consolidação da estabilidade econômica e a recuperação da renda são fatores que reforçam o otimismo com as oportunidades de crescimento.

A expansão da rede de lojas físicas está a pleno vapor e o projeto prevê 11 novas lojas (das quais 5 foram inauguradas no 1S07) até o final de 2008 e uma área de vendas cerca de 30% superior quando estiver concluído. Das 6 lojas a serem inauguradas, uma já está contratada e tem previsão de inauguração em novembro/07. Com cerca de mil m² de área de vendas, essa Mega Store substituirá a loja no formato tradicional localizada no Shopping Paulista, em São Paulo. Outras duas unidades estão em fase final de contratação, sendo uma na capital paulista e uma que inicia a estratégia de expansão no mercado de Minas Gerais. Caso a administração da Companhia identifique boas oportunidades de investimento, existe a possibilidade de superar a meta prevista de 11 unidades até o final de 2008.

Na divisão de varejo eletrônico da Livraria as premissas para a continuidade do forte crescimento continuam presentes e a ampliação das categorias de produtos com sinergias com as atuais operações favorecem o potencial de geração de valor.

01047-2 SARAIVA S.A. LIVREIROS EDITORES

60.500.139/0001-26

08.01 - COMENTÁRIO DO DESEMPENHO CONSOLIDADO NO TRIMESTRE

O Ebitda ajustado representa o lucro líquido antes do resultado financeiro, contribuição social, imposto de renda, depreciação, amortização e provisão para resgate de bônus do "Saraiva Plus". Não é uma medida utilizada segundo as práticas contábeis adotadas no Brasil ou nos princípios contábeis geralmente aceitos de outros países, não representando o fluxo de caixa para os períodos apresentados e não deve ser considerado como uma alternativa ao lucro líquido na qualidade de indicador do desempenho operacional da Companhia ou como uma alternativa ao fluxo de caixa na qualidade de indicador de liquidez. O Ebitda não tem um significado padronizado e essa definição de Ebitda pode não ser comparável ao Ebitda conforme definido por outras companhias.

01.01 - IDENTIFICAÇÃO

| | | |
|---------------------------|---|--------------------------------|
| 1 - CÓDIGO CVM 01047-2 | 2 - DENOMINAÇÃO SOCIAL SARAIVA S.A. LIVREIROS EDITORES | 3 - CNPJ 60.500.139/0001-26 |
|---------------------------|---|--------------------------------|

09.01 - PARTICIPAÇÕES EM SOCIEDADES CONTROLADAS E/OU COLIGADAS

| 1- ITEM | 2 - RAZÃO SOCIAL DA CONTROLADA/COLIGADA | 3 - CNPJ | 4 - CLASSIFICAÇÃO | 5 - % PARTICIPAÇÃO NO CAPITAL DA INVESTIDA | 6 - % PATRIMÔNIO LÍQUIDO DA INVESTIDORA |
|---------------------|---|---|--|--|---|
| 7 - TIPO DE EMPRESA | | 8 - NÚMERO DE AÇÕES DETIDAS NO TRIMESTRE ATUAL (Mil) | 9 - NÚMERO DE AÇÕES DETIDAS NO TRIMESTRE ANTERIOR (Mil) | | |
| 01 | LIVRARIA E PAPELARIA SARAIVA S.A. | 61.254.454/0001-83 | FECHADA CONTROLADA | 99,91 | 24,79 |
| | EMPRESA COMERCIAL, INDUSTRIAL E OUTRAS | | 57.490 | | 57.490 |

01047-2 SARAIVA S.A. LIVREIROS EDITORES

60.500.139/0001-26

16.01 - OUTRAS INFORMAÇÕES QUE A COMPANHIA ENTENDA RELEVANTES

Requisitos adicionais previstos para o Nível 2 de Práticas de Governança Corporativa

1. Acionistas com mais de 5% das ações de cada espécie e classe - ITR

| POSIÇÃO ACIONÁRIA DOS DETENTORES DE MAIS DE 5% DAS AÇÕES DE CADA ESPÉCIE E CLASSE DA COMPANHIA, ATÉ O NÍVEL DE PESSOA FÍSICA | | | | | | |
|--|------------------|------------|---------------------|------------|---------------|--|
| Companhia: Saraiva S.A. Livreiros Editores | | | | | | Posição em [31/07/2007] (Em [Mil] Ações) |
| Acionista | Ações Ordinárias | | Ações Preferenciais | | Total | |
| | Quantidade | % | Quantidade | % | Quantidade | % |
| Jorge Eduardo Saraiva | 4.520 | 46,98 | - | - | 4.520 | 15,81 |
| Olga Maria Barbosa Saraiva | 1.131 | 11,76 | - | - | 1.131 | 3,96 |
| Maria Eugênia Saraiva M.Gonçalves | 494 | 5,13 | - | - | 494 | 1,73 |
| Maria Henriqueta Saraiva M.Gonçalves | 494 | 5,13 | - | - | 494 | 1,73 |
| Maria Sylvia Saraiva M. Gonçalves | 494 | 5,13 | - | - | 494 | 1,73 |
| Maria Cecília Saraiva M. Gonçalves | 494 | 5,13 | 13 | 0,07 | 507 | 1,77 |
| HSBC Global Investment Funds (i) | - | - | 1.778 | 9,37 | 1.778 | 6,22 |
| Hatteras LLC (i) | 1 | 0,01 | 1.368 | 7,21 | 1.369 | 4,79 |
| IRB Brasil Resseguros S A (ii) | - | - | 980 | 5,16 | 980 | 3,43 |
| Ações em tesouraria | | | 366 | 1,93 | 366 | 1,28 |
| Outros | 1.994 | 20,73 | 14.469 | 76,26 | 16.463 | 57,55 |
| Total | 9.622 | 100 | 18.974 | 100 | 28.596 | 100 |

(i) Acionista com sede no exterior

(ii) As informações até o nível de pessoa física não foram divulgadas pelo IRB Brasil Resseguros

01047-2 SARAIVA S.A. LIVREIROS EDITORES

60.500.139/0001-26

16.01 - OUTRAS INFORMAÇÕES QUE A COMPANHIA ENTENDA RELEVANTES

2. Posição dos controladores, administradores e ações em circulação

| POSIÇÃO ACIONÁRIA CONSOLIDADA DOS CONTROLADORES E ADMINISTRADORES E AÇÕES EM CIRCULAÇÃO | | | | | | |
|--|---|------------|--|------------|--|------------|
| Posição em [31/07/2007] | | | | | | |
| Acionista | Quantidade de Ações Ordinárias (Em Unidades) | % | Quantidade de Ações Preferenciais (Em Unidades) | % | Quantidade Total de Ações (Em Unidades) | % |
| Controlador | 4.520.326 | 46,98 | - | - | 4.520.326 | 15,81 |
| Administradores | | | | | | |
| Conselho de Administração | 649.594 | 6,75 | 13.500 | 0,07 | 663.094 | 2,32 |
| Diretoria | - | - | 82.609 | 0,44 | 82.609 | 0,29 |
| Conselho Fiscal (iii) | - | - | - | - | - | - |
| Ações em Tesouraria | - | - | 365.750 | 1,93 | 365.750 | 1,28 |
| Outros Acionistas | 4.452.393 | 46,27 | 18.511.951 | 97,56 | 22.964.344 | 80,30 |
| Total | 9.622.313 | 100 | 18.973.810 | 100 | 28.596.123 | 100 |
| Ações em Circulação | 4.452.393 | 46,27 | 18.511.951 | 97,56 | 22.964.344 | 80,30 |

(iii) A Companhia não instalou o Conselho Fiscal.

01047-2 SARAIVA S.A. LIVREIROS EDITORES

60.500.139/0001-26

16.01 - OUTRAS INFORMAÇÕES QUE A COMPANHIA ENTENDA RELEVANTES

POSIÇÃO ACIONÁRIA CONSOLIDADA DOS CONTROLADORES

E ADMINISTRADORES E AÇÕES EM CIRCULAÇÃO

Posição em **[31/07/2006]** (12 meses atrás)

| <i>Acionista</i> | Quantidade de Ações Ordinárias (Em Unidades) | % | Quantidade de Ações Preferenciais (Em Unidades) | % | Quantidade Total de Ações (Em Unidades) | % |
|-----------------------------|--|------------|---|------------|---|------------|
| Controlador | 4.520.326 | 46,98 | - | - | 4.520.326 | 15,81 |
| Administradores | | | | | | |
| Conselho de Administração | 649.594 | 6,75 | 50.500 | 0,26 | 700.094 | 2,45 |
| Diretoria | - | - | 82.609 | 0,44 | 82.609 | 0,29 |
| Conselho Fiscal (ii) | - | - | - | - | - | - |
| Ações em Tesouraria | - | - | 365.750 | 1,93 | 365.750 | 1,28 |
| Outros Acionistas | 4.452.393 | 46,27 | 18.474.951 | 97,37 | 22.927.344 | 80,17 |
| Total | 9.622.313 | 100 | 18.973.810 | 100 | 28.596.123 | 100 |
| Ações em Circulação | 4.452.393 | 46,27 | 18.474.951 | 97,37 | 22.927.344 | 80,17 |

3. Cláusula compromissória de arbitragem

A Companhia, seus acionistas, administradores e membros do Conselho fiscal estão obrigados a resolver, por meio de arbitragem, todos os conflitos estabelecidos na Cláusula Compromissória constante no Estatuto Social nos termos do Regulamento da Câmara de Arbitragem do Mercado da BOVESPA.

01047-2 SARAIVA S.A. LIVREIROS EDITORES

60.500.139/0001-26

17.01 - RELATÓRIO DA REVISÃO ESPECIAL - SEM RESSALVA

Aos Acionistas e Conselho de Administração da
Saraiva S.A. Livreiros Editores
São Paulo - SP

1. Efetuamos uma revisão especial das Informações Trimestrais - ITR da Saraiva S.A. Livreiros Editores e controlada, referentes ao trimestre e semestre findos em 30 de junho de 2007, elaboradas de acordo com as práticas contábeis adotadas no Brasil e sob a responsabilidade da Administração da Companhia e de sua controlada, compreendendo os balanços patrimoniais (controladora e consolidado), as respectivas demonstrações do resultado e o relatório de desempenho.
2. Nossa revisão foi efetuada de acordo com as normas específicas estabelecidas pelo IBRACON - Instituto dos Auditores Independentes do Brasil, em conjunto com o Conselho Federal de Contabilidade, e consistiu, principalmente, em: (a) indagação e discussão com os administradores responsáveis pelas áreas contábil, financeira e operacional da Companhia e de sua controlada quanto aos principais critérios adotados na elaboração das Informações Trimestrais; e (b) revisão das informações e dos eventos subseqüentes que tenham ou possam vir a ter efeitos relevantes sobre a situação financeira e as operações da Companhia e de sua controlada.
3. Baseados em nossa revisão especial, não temos conhecimento de nenhuma modificação relevante que deva ser feita nas Informações Trimestrais acima referidas para que estas estejam de acordo com as práticas contábeis adotadas no Brasil, aplicadas de forma condizente com as normas expedidas pela Comissão de Valores Mobiliários, especificamente aplicáveis à elaboração das Informações Trimestrais obrigatórias.
4. As informações suplementares para o trimestre e semestre findos em 30 de junho de 2007 e de 2006, referentes às demonstrações do fluxo de caixa (controladora e consolidado), são apresentadas com o propósito de permitir análises adicionais e não são requeridas como parte das Informações Trimestrais obrigatórias. Essas informações foram submetidas aos mesmos procedimentos de revisão descritos no parágrafo 2 e, com base em nossa revisão especial, não temos conhecimento de nenhuma modificação relevante que deva ser feita para que elas estejam adequadamente apresentadas, em todos os aspectos relevantes, em relação às Informações Trimestrais tomadas em conjunto.

01047-2 SARAIVA S.A. LIVREIROS EDITORES

60.500.139/0001-26

17.01 - RELATÓRIO DA REVISÃO ESPECIAL - SEM RESSALVA

5. Anteriormente, revisamos os balanços patrimoniais (controladora e consolidado) levantados em 31 de março de 2007 e as demonstrações do resultado (controladora e consolidado) referentes ao trimestre e semestre findos em 30 de junho de 2006, apresentados para fins de comparação, e nossos relatórios de revisão especial datados de 11 de maio de 2007 e de 11 de agosto de 2006, respectivamente, não contiveram ressalvas.

São Paulo, 13 de agosto de 2007

DELOITTE TOUCHE TOHMATSU
Auditores Independentes
CRC nº 2 SP 011609/O-8

Maurício Pires de Andrade Resende
Contador
CRC nº 1 MG 049699/O-2 "T" SP

As folhas das ITR, por nós revisadas, estão rubricadas tão-somente para fins de identificação.

01.01 - IDENTIFICAÇÃO

| | | |
|----------------|---------------------------------|--------------------|
| 1 - CÓDIGO CVM | 2 - DENOMINAÇÃO SOCIAL | 3 - CNPJ |
| 01047-2 | SARAIVA S.A. LIVREIROS EDITORES | 60.500.139/0001-26 |

CONTROLADA/COLIGADA

| |
|-----------------------------------|
| DENOMINAÇÃO SOCIAL |
| LIVRARIA E PAPELARIA SARAIVA S.A. |

18.01 - DEMONSTRAÇÃO DO RESULTADO DA CONTROLADA/COLIGADA (Reais Mil)

| 1 - CÓDIGO | 2 - DESCRIÇÃO | 3 - 01/04/2007 a 30/06/2007 | 4 - 01/01/2007 a 30/06/2007 | 5 - 01/04/2006 a 30/06/2006 | 6 - 01/01/2006 a 30/06/2006 |
|------------|---|-----------------------------|-----------------------------|-----------------------------|-----------------------------|
| 3.01 | Receita Bruta de Vendas e/ou Serviços | 102.608 | 220.921 | 73.226 | 171.213 |
| 3.02 | Deduções da Receita Bruta | (9.884) | (19.154) | (8.108) | (16.625) |
| 3.03 | Receita Líquida de Vendas e/ou Serviços | 92.724 | 201.767 | 65.118 | 154.588 |
| 3.04 | Custo de Bens e/ou Serviços Vendidos | (58.561) | (127.828) | (41.042) | (97.892) |
| 3.05 | Resultado Bruto | 34.163 | 73.939 | 24.076 | 56.696 |
| 3.06 | Despesas/Receitas Operacionais | (31.523) | (61.372) | (25.652) | (53.280) |
| 3.06.01 | Com Vendas | (24.091) | (46.779) | (19.311) | (40.618) |
| 3.06.02 | Gerais e Administrativas | (5.256) | (10.143) | (4.229) | (8.331) |
| 3.06.02.01 | Honorários da administração | (462) | (952) | (461) | (896) |
| 3.06.02.02 | Outras | (4.794) | (9.191) | (3.768) | (7.435) |
| 3.06.03 | Financeiras | (1.121) | (1.915) | (633) | (676) |
| 3.06.03.01 | Receitas Financeiras | 104 | 186 | 131 | 793 |
| 3.06.03.02 | Despesas Financeiras | (1.225) | (2.101) | (764) | (1.469) |
| 3.06.04 | Outras Receitas Operacionais | 164 | 409 | 104 | 151 |
| 3.06.05 | Outras Despesas Operacionais | (1.219) | (2.944) | (1.583) | (3.806) |
| 3.06.05.01 | Depreciações e amortizações | (1.399) | (2.730) | (1.223) | (2.463) |
| 3.06.05.02 | Outras | 180 | (214) | (360) | (1.343) |
| 3.06.06 | Resultado da Equivalência Patrimonial | 0 | 0 | 0 | 0 |
| 3.07 | Resultado Operacional | 2.640 | 12.567 | (1.576) | 3.416 |
| 3.08 | Resultado Não Operacional | 11 | (4) | (28) | (109) |
| 3.08.01 | Receitas | 0 | 0 | 0 | 0 |
| 3.08.02 | Despesas | 11 | (4) | (28) | (109) |

01.01 - IDENTIFICAÇÃO

| | | |
|----------------|---------------------------------|--------------------|
| 1 - CÓDIGO CVM | 2 - DENOMINAÇÃO SOCIAL | 3 - CNPJ |
| 01047-2 | SARAIVA S.A. LIVREIROS EDITORES | 60.500.139/0001-26 |

CONTROLADA/COLIGADA

| |
|-----------------------------------|
| DENOMINAÇÃO SOCIAL |
| LIVRARIA E PAPELARIA SARAIVA S.A. |

18.01 - DEMONSTRAÇÃO DO RESULTADO DA CONTROLADA/COLIGADA (Reais Mil)

| 1 - CÓDIGO | 2 - DESCRIÇÃO | 3 - 01/04/2007 a 30/06/2007 | 4 - 01/01/2007 a 30/06/2007 | 5 - 01/04/2006 a 30/06/2006 | 6 - 01/01/2006 a 30/06/2006 |
|------------|--|-----------------------------|-----------------------------|-----------------------------|-----------------------------|
| 3.09 | Resultado Antes Tributação/Participações | 2.651 | 12.563 | (1.604) | 3.307 |
| 3.10 | Provisão para IR e Contribuição Social | 2.089 | (677) | 0 | 0 |
| 3.11 | IR Diferido | (2.994) | (3.524) | 535 | (1.126) |
| 3.12 | Participações/Contribuições Estatutárias | (346) | (836) | 107 | (218) |
| 3.12.01 | Participações | (346) | (836) | 107 | (218) |
| 3.12.02 | Contribuições | 0 | 0 | 0 | 0 |
| 3.13 | Reversão dos Juros sobre Capital Próprio | 0 | 0 | 0 | 0 |
| 3.15 | Lucro/Prejuízo do Período | 1.400 | 7.526 | (962) | 1.963 |
| | NÚMERO AÇÕES, EX-TESSOURARIA (Mil) | 57.540 | 57.540 | 57.540 | 57.540 |
| | LUCRO POR AÇÃO (Reais) | 0,02433 | 0,13080 | | 0,03412 |
| | PREJUÍZO POR AÇÃO (Reais) | | | (0,01672) | |

01047-2 SARAIVA S.A. LIVREIROS EDITORES

60.500.139/0001-26

18.02 - COMENTÁRIO DO DESEMPENHO DA CONTROLADA/COLIGADA

Controlada/Coligada : LIVRARIA E PAPELARIA SARAIVA S.A.

VIDE COMENTÁRIO DO DESEMPENHO CONSOLIDADO NO TRIMESTRE – 08.01 / ITR.

01.01 - IDENTIFICAÇÃO

| | | |
|----------------|---------------------------------|--------------------|
| 1 - CÓDIGO CVM | 2 - DENOMINAÇÃO SOCIAL | 3 - CNPJ |
| 01047-2 | SARAIVA S.A. LIVREIROS EDITORES | 60.500.139/0001-26 |

ÍNDICE

| GRUPO | QUADRO | DESCRIÇÃO | PÁGINA |
|-------|--------|--|--------|
| 01 | 01 | IDENTIFICAÇÃO | 1 |
| 01 | 02 | SEDE | 1 |
| 01 | 03 | DIRETOR DE RELAÇÕES COM INVESTIDORES (Endereço para Correspondência com a Companhia) | 1 |
| 01 | 04 | REFERÊNCIA DO ITR | 1 |
| 01 | 05 | COMPOSIÇÃO DO CAPITAL SOCIAL | 2 |
| 01 | 06 | CARACTERÍSTICAS DA EMPRESA | 2 |
| 01 | 07 | SOCIEDADES NÃO INCLuíDAS NAS DEMONSTRAÇÕES FINANCEIRAS CONSOLIDADAS | 2 |
| 01 | 08 | PROVENTOS EM DINHEIRO | 2 |
| 01 | 09 | CAPITAL SOCIAL SUBSCRITO E ALTERAÇÕES NO EXERCÍCIO SOCIAL EM CURSO | 3 |
| 01 | 10 | DIRETOR DE RELAÇÕES COM INVESTIDORES | 3 |
| 02 | 01 | BALANÇO PATRIMONIAL ATIVO | 4 |
| 02 | 02 | BALANÇO PATRIMONIAL PASSIVO | 5 |
| 03 | 01 | DEMONSTRAÇÃO DO RESULTADO | 7 |
| 04 | 01 | NOTAS EXPLICATIVAS | 9 |
| 05 | 01 | COMENTÁRIO DO DESEMPENHO DA COMPANHIA NO TRIMESTRE | 32 |
| 06 | 01 | BALANÇO PATRIMONIAL ATIVO CONSOLIDADO | 33 |
| 06 | 02 | BALANÇO PATRIMONIAL PASSIVO CONSOLIDADO | 34 |
| 07 | 01 | DEMONSTRAÇÃO DO RESULTADO CONSOLIDADO | 36 |
| 08 | 01 | COMENTÁRIO DO DESEMPENHO CONSOLIDADO NO TRIMESTRE | 38 |
| 09 | 01 | PARTICIPAÇÃO EM SOCIEDADES CONTROLADAS E/OU COLIGADAS | 55 |
| 16 | 01 | OUTRAS INFORMAÇÕES QUE A COMPANHIA ENTENDA RELEVANTES | 56 |
| 17 | 01 | RELATÓRIO DA REVISÃO ESPECIAL | 59 |
| | | Livraria e Papelaria Saraiva S.A. | |
| 18 | 01 | DEMONSTRAÇÃO DO RESULTADO DA CONTROLADA/COLIGADA | 61 |
| 18 | 02 | COMENTÁRIO DO DESEMPENHO DA CONTROLADA/COLIGADA | 63 |