

O REGISTRO NA CVM NÃO IMPLICA QUALQUER APRECIÇÃO SOBRE A COMPANHIA, SENDO OS SEUS ADMINISTRADORES RESPONSÁVEIS PELA VERACIDADE DAS INFORMAÇÕES PRESTADAS.

01.01 - IDENTIFICAÇÃO

1 - CÓDIGO CVM 01047-2	2 - DENOMINAÇÃO SOCIAL SARAIVA S.A. LIVREIROS EDITORES	3 - CNPJ 60.500.139/0001-26
4 - NIRE 35300025300		

01.02 - SEDE

1 - ENDEREÇO COMPLETO Av. Marquês de São Vicente nº 1697		2 - BAIRRO OU DISTRITO Barra Funda	
3 - CEP 01139-904	4 - MUNICÍPIO São Paulo		5 - UF SP
6 - DDD 011	7 - TELEFONE 3611-3344	8 - TELEFONE -	9 - TELEFONE -
10 - TELEX	11 - DDD 011	12 - FAX 3611-3308	13 - FAX -
14 - FAX -			
15 - E-MAIL www.saraivari.com.br			

01.03 - DIRETOR DE RELAÇÕES COM INVESTIDORES (Endereço para Correspondência com a Companhia)

1 - NOME João Luís Ramos Hopp			
2 - ENDEREÇO COMPLETO Rua Edgar Teotônio Santana 206		3 - BAIRRO OU DISTRITO Barra Funda	
4 - CEP 01140-030	5 - MUNICÍPIO São Paulo		6 - UF SP
7 - DDD 011	8 - TELEFONE 3611-3344	9 - TELEFONE -	10 - TELEFONE -
11 - TELEX	12 - DDD 011	13 - FAX 3619-3062	14 - FAX -
15 - FAX -			
16 - E-MAIL jlhopp@editorasaraiva.com.br			

01.04 - REFERÊNCIA / AUDITOR

EXERCÍCIO SOCIAL EM CURSO		TRIMESTRE ATUAL			TRIMESTRE ANTERIOR		
1 - INÍCIO	2 - TÉRMINO	3 - NÚMERO	4 - INÍCIO	5 - TÉRMINO	6 - NÚMERO	7 - INÍCIO	8 - TÉRMINO
01/01/2007	31/12/2007	3	01/07/2007	30/09/2007	2	01/04/2007	30/06/2007
9 - NOME/RAZÃO SOCIAL DO AUDITOR Deloitte Touche Tohmatsu Auditores Independentes					10 - CÓDIGO CVM 00385-9		
11 - NOME DO RESPONSÁVEL TÉCNICO Maurício Pires de Andrade Resende					12 - CPF DO RESP. TÉCNICO 603.835.426-34		

01.01 - IDENTIFICAÇÃO

1 - CÓDIGO CVM 01047-2	2 - DENOMINAÇÃO SOCIAL SARAIVA S.A. LIVREIROS EDITORES	3 - CNPJ 60.500.139/0001-26
---------------------------	---	--------------------------------

01.05 - COMPOSIÇÃO DO CAPITAL SOCIAL

Número de Ações (Mil)	1 - TRIMESTRE ATUAL 30/09/2007	2 - TRIMESTRE ANTERIOR 30/06/2007	3 - IGUAL TRIMESTRE EX. ANTERIOR 30/09/2006
Do Capital Integralizado			
1 - Ordinárias	9.622	9.622	9.622
2 - Preferenciais	18.974	18.974	18.974
3 - Total	28.596	28.596	28.596
Em Tesouraria			
4 - Ordinárias	0	0	0
5 - Preferenciais	366	366	366
6 - Total	366	366	366

01.06 - CARACTERÍSTICAS DA EMPRESA

1 - TIPO DE EMPRESA Empresa Comercial, Industrial e Outras
2 - TIPO DE SITUAÇÃO Operacional
3 - NATUREZA DO CONTROLE ACIONÁRIO Privada Nacional
4 - CÓDIGO ATIVIDADE 1100 - Gráficas e Editoras
5 - ATIVIDADE PRINCIPAL Edição e impressão de livros
6 - TIPO DE CONSOLIDADO Total
7 - TIPO DO RELATÓRIO DOS AUDITORES Sem Ressalva

01.07 - SOCIEDADES NÃO INCLUÍDAS NAS DEMONSTRAÇÕES FINANCEIRAS CONSOLIDADAS

1 - ITEM	2 - CNPJ	3 - DENOMINAÇÃO SOCIAL
----------	----------	------------------------

01.08 - PROVENTOS EM DINHEIRO DELIBERADOS E/OU PAGOS DURANTE E APÓS O TRIMESTRE

1 - ITEM	2 - EVENTO	3 - APROVAÇÃO	4 - PROVENTO	5 - INICIO PGTO.	6 - ESPÉCIE E CLASSE DE AÇÃO	7 - VALOR DO PROVENTO P/ AÇÃO
----------	------------	---------------	--------------	------------------	------------------------------	-------------------------------

01.01 - IDENTIFICAÇÃO

1 - CÓDIGO CVM 01047-2	2 - DENOMINAÇÃO SOCIAL SARAIVA S.A. LIVREIROS EDITORES	3 - CNPJ 60.500.139/0001-26
---------------------------	---	--------------------------------

01.09 - CAPITAL SOCIAL SUBSCRITO E ALTERAÇÕES NO EXERCÍCIO SOCIAL EM CURSO

1- ITEM	2 - DATA DA ALTERAÇÃO	3 - VALOR DO CAPITAL SOCIAL (Reais Mil)	4 - VALOR DA ALTERAÇÃO (Reais Mil)	5 - ORIGEM DA ALTERAÇÃO	7 - QUANTIDADE DE AÇÕES EMITIDAS (Mil)	8 - PREÇO DA AÇÃO NA EMISSÃO (Reais)
---------	-----------------------	--	---------------------------------------	-------------------------	---	---

01.10 - DIRETOR DE RELAÇÕES COM INVESTIDORES

1 - DATA 12/11/2007	2 - ASSINATURA
------------------------	----------------

01.01 - IDENTIFICAÇÃO

1 - CÓDIGO CVM	2 - DENOMINAÇÃO SOCIAL	3 - CNPJ
01047-2	SARAIVA S.A. LIVREIROS EDITORES	60.500.139/0001-26

02.01 - BALANÇO PATRIMONIAL ATIVO (Reais Mil)

1 - CÓDIGO	2 - DESCRIÇÃO	3 - 30/09/2007	4 - 30/06/2007
1	Ativo Total	344.054	330.620
1.01	Ativo Circulante	235.494	216.645
1.01.01	Disponibilidades	100.942	107.691
1.01.02	Créditos	39.377	34.448
1.01.02.01	Clientes	30.725	28.622
1.01.02.02	Créditos Diversos	8.652	5.826
1.01.02.02.01	Dividendos a receber de controlada	0	0
1.01.02.02.02	Impostos a recuperar	4.138	3.018
1.01.02.02.03	Imp.renda e contrib.social diferidos	0	0
1.01.02.02.04	Contas a receber venda ativo imobilizado	1.211	1.179
1.01.02.02.05	Adiantamentos de direitos autorais	2.617	976
1.01.02.02.06	Outros	686	653
1.01.03	Estoques	81.650	61.718
1.01.04	Outros	13.525	12.788
1.01.04.01	Desp.com divulgação a apropriar	13.390	12.762
1.01.04.02	Despesas antecipadas	135	26
1.02	Ativo Não Circulante	108.560	113.975
1.02.01	Ativo Realizável a Longo Prazo	22.113	31.397
1.02.01.01	Créditos Diversos	0	0
1.02.01.02	Créditos com Pessoas Ligadas	14.918	24.323
1.02.01.02.01	Com Coligadas e Equiparadas	0	0
1.02.01.02.02	Com Controladas	14.918	24.323
1.02.01.02.03	Com Outras Pessoas Ligadas	0	0
1.02.01.03	Outros	7.195	7.074
1.02.01.03.01	Depósitos judiciais	1.302	1.290
1.02.01.03.02	Imp.renda e contrib.social diferidos	777	769
1.02.01.03.03	Contas a receber venda ativo imobilizado	4.846	4.715
1.02.01.03.04	Outros	270	300
1.02.02	Ativo Permanente	86.447	82.578
1.02.02.01	Investimentos	70.638	66.329
1.02.02.01.01	Participações Coligadas/Equiparadas	0	0
1.02.02.01.02	Participações Coligadas/Equiparadas-Ágio	0	0
1.02.02.01.03	Participações em Controladas	70.230	65.921
1.02.02.01.04	Participações em Controladas - Ágio	0	0
1.02.02.01.05	Outros Investimentos	408	408
1.02.02.02	Imobilizado	12.400	12.618
1.02.02.03	Intangível	2.757	2.934
1.02.02.04	Diferido	652	697

01.01 - IDENTIFICAÇÃO

1 - CÓDIGO CVM	2 - DENOMINAÇÃO SOCIAL	3 - CNPJ
01047-2	SARAIVA S.A. LIVREIROS EDITORES	60.500.139/0001-26

02.02 - BALANÇO PATRIMONIAL PASSIVO (Reais Mil)

1 - CÓDIGO	2 - DESCRIÇÃO	3 - 30/09/2007	4 - 30/06/2007
2	Passivo Total	344.054	330.620
2.01	Passivo Circulante	49.091	41.616
2.01.01	Empréstimos e Financiamentos	8.092	4.551
2.01.02	Debêntures	0	0
2.01.03	Fornecedores	25.841	19.332
2.01.04	Impostos, Taxas e Contribuições	11.929	15.444
2.01.04.01	Prov.imp,renda e contrib.social	5.030	9.405
2.01.04.02	Provisões e contribuições sociais	5.872	5.044
2.01.04.03	Impostos e contrib. a recolher	1.027	995
2.01.05	Dividendos a Pagar	35	40
2.01.05.01	Juros s/ capital próprio	35	40
2.01.06	Provisões	2.688	1.823
2.01.07	Dívidas com Pessoas Ligadas	0	0
2.01.08	Outros	506	426
2.01.08.01	Direitos autorais a pagar	0	0
2.01.08.02	Participação dos administradores	0	0
2.01.08.03	Outras obrigações	506	426
2.02	Passivo Não Circulante	27.264	23.095
2.02.01	Passivo Exigível a Longo Prazo	27.264	23.095
2.02.01.01	Empréstimos e Financiamentos	20.323	17.823
2.02.01.02	Debêntures	0	0
2.02.01.03	Provisões	6.941	5.272
2.02.01.03.01	Provisão para contingências	112	112
2.02.01.03.02	Imp.renda e contrib.social diferidos	4.749	3.097
2.02.01.03.03	Impostos e contrib.a recolher	2.080	2.063
2.02.01.04	Dívidas com Pessoas Ligadas	0	0
2.02.01.05	Adiantamento para Futuro Aumento Capital	0	0
2.02.01.06	Outros	0	0
2.02.02	Resultados de Exercícios Futuros	0	0
2.04	Patrimônio Líquido	267.699	265.909
2.04.01	Capital Social Realizado	147.774	147.774
2.04.02	Reservas de Capital	0	0
2.04.03	Reservas de Reavaliação	0	0
2.04.03.01	Ativos Próprios	0	0
2.04.03.02	Controladas/Coligadas e Equiparadas	0	0
2.04.04	Reservas de Lucro	82.425	82.425
2.04.04.01	Legal	12.215	12.215
2.04.04.02	Estatutária	0	0
2.04.04.03	Para Contingências	0	0
2.04.04.04	De Lucros a Realizar	0	0
2.04.04.05	Retenção de Lucros	0	0

01.01 - IDENTIFICAÇÃO

1 - CÓDIGO CVM	2 - DENOMINAÇÃO SOCIAL	3 - CNPJ
01047-2	SARAIVA S.A. LIVREIROS EDITORES	60.500.139/0001-26

02.02 - BALANÇO PATRIMONIAL PASSIVO (Reais Mil)

1 - CÓDIGO	2 - DESCRIÇÃO	3 -30/09/2007	4 -30/06/2007
2.04.04.06	Especial p/ Dividendos Não Distribuídos	0	0
2.04.04.07	Outras Reservas de Lucro	70.210	70.210
2.04.04.07.01	Reserva para futuro aumento de capital	73.080	73.080
2.04.04.07.02	Ações em tesouraria	(2.870)	(2.870)
2.04.05	Lucros/Prejuízos Acumulados	37.500	35.710
2.04.06	Adiantamento para Futuro Aumento Capital	0	0

01.01 - IDENTIFICAÇÃO

1 - CÓDIGO CVM	2 - DENOMINAÇÃO SOCIAL	3 - CNPJ
01047-2	SARAIVA S.A. LIVREIROS EDITORES	60.500.139/0001-26

03.01 - DEMONSTRAÇÃO DO RESULTADO (Reais Mil)

1 - CÓDIGO	2 - DESCRIÇÃO	3 - 01/07/2007 a 30/09/2007	4 - 01/01/2007 a 30/09/2007	5 - 01/07/2006 a 30/09/2006	6 - 01/01/2006 a 30/09/2006
3.01	Receita Bruta de Vendas e/ou Serviços	29.213	169.945	25.021	156.827
3.02	Deduções da Receita Bruta	(46)	(125)	(47)	(189)
3.03	Receita Líquida de Vendas e/ou Serviços	29.167	169.820	24.974	156.638
3.04	Custo de Bens e/ou Serviços Vendidos	(9.312)	(46.944)	(9.378)	(41.721)
3.05	Resultado Bruto	19.855	122.876	15.596	114.917
3.06	Despesas/Receitas Operacionais	(18.187)	(70.314)	(19.038)	(78.799)
3.06.01	Com Vendas	(14.562)	(57.064)	(11.797)	(49.241)
3.06.02	Gerais e Administrativas	(9.017)	(29.342)	(10.040)	(31.629)
3.06.02.01	Honorários dos administração	(865)	(2.688)	(922)	(2.653)
3.06.02.02	Outras	(8.152)	(26.654)	(9.118)	(28.976)
3.06.03	Financeiras	2.077	7.047	2.168	1.311
3.06.03.01	Receitas Financeiras	3.599	12.066	3.791	8.185
3.06.03.02	Despesas Financeiras	(1.522)	(5.019)	(1.623)	(6.874)
3.06.04	Outras Receitas Operacionais	73	536	75	397
3.06.05	Outras Despesas Operacionais	(1.067)	(3.319)	(1.260)	(4.088)
3.06.05.01	Depreciações e amortizações	(1.053)	(3.299)	(1.253)	(3.916)
3.06.05.02	Outras	(14)	(20)	(7)	(172)
3.06.06	Resultado da Equivalência Patrimonial	4.309	11.828	1.816	4.451
3.07	Resultado Operacional	1.668	52.562	(3.442)	36.118
3.08	Resultado Não Operacional	34	72	242	285
3.08.01	Receitas	34	72	242	285
3.08.02	Despesas	0	0	0	0
3.09	Resultado Antes Tributação/Participações	1.702	52.634	(3.200)	36.403
3.10	Provisão para IR e Contribuição Social	2.598	(13.076)	2.346	(11.009)
3.11	IR Diferido	(1.645)	(607)	(615)	357
3.12	Participações/Contribuições Estatutárias	(865)	(2.688)	(844)	(2.575)
3.12.01	Participações	(865)	(2.688)	(844)	(2.575)

01.01 - IDENTIFICAÇÃO

1 - CÓDIGO CVM	2 - DENOMINAÇÃO SOCIAL	3 - CNPJ
01047-2	SARAIVA S.A. LIVREIROS EDITORES	60.500.139/0001-26

03.01 - DEMONSTRAÇÃO DO RESULTADO (Reais Mil)

1 - CÓDIGO	2 - DESCRIÇÃO	3 - 01/07/2007 a 30/09/2007	4 - 01/01/2007 a 30/09/2007	5 - 01/07/2006 a 30/09/2006	6 - 01/01/2006 a 30/09/2006
3.12.02	Contribuições	0	0	0	0
3.13	Reversão dos Juros sobre Capital Próprio	0	0	0	0
3.15	Lucro/Prejuízo do Período	1.790	36.263	(2.313)	23.176
	NÚMERO AÇÕES, EX-TESOURARIA (Mil)	28.230	28.230	28.230	28.230
	LUCRO POR AÇÃO (Reais)	0,06341	1,28456		0,82097
	PREJUÍZO POR AÇÃO (Reais)			(0,08193)	

01047-2 SARAIVA S.A. LIVREIROS EDITORES

60.500.139/0001-26

04.01 - NOTAS EXPLICATIVAS

1. CONTEXTO OPERACIONAL

A Saraiva S.A. Livreiros Editores (“Editora”) tem como atividade principal a edição de livros para o ensino fundamental e médio, paradidáticos, jurídicos e de economia e administração.

As operações da Editora são bastante sazonais, concentrando 80% das vendas no primeiro e último trimestres do ano. Essa concentração do faturamento é determinada por dois fatores: (a) período de “volta às aulas” no primeiro trimestre; e (b) venda de livros didáticos para o governo no quarto e primeiro trimestres.

A Livraria e Papelaria Saraiva S.A. (“Livraria”), empresa controlada da Editora, atua preponderantemente no varejo de livros, DVDs, música, artigos de papelaria, informática e produtos eletroeletrônicos. A distribuição é realizada por meio da plataforma de vendas pela Internet e de uma rede composta por 36 lojas, sendo 19 do tipo “Mega Stores” e 17 convencionais.

2. APRESENTAÇÃO DAS INFORMAÇÕES TRIMESTRAIS

As informações trimestrais, individuais e consolidadas, da Editora foram elaboradas e estão apresentadas em conformidade com as práticas contábeis adotadas no Brasil e com as normas da Comissão de Valores Mobiliários - CVM. Essas informações incorporam as alterações trazidas pelas Normas e Procedimentos de Contabilidade - NPC nº 27, “Apresentação e Divulgações”, e NPC nº 22, “Provisões, Passivos, Contingências Passivas e Contingências Ativas”, emitidas em 3 de outubro de 2005 pelo IBRACON - Instituto dos Auditores Independentes do Brasil e, respectivamente, aprovadas pelas Deliberações CVM nº 488 e nº 489, daquela mesma data. As principais alterações resultantes da aplicação dessas Deliberações foram as seguintes:

- Apresentação do grupo “Não circulante” no ativo e no passivo.
- Apresentação da conta “Intangível”, classificada no grupo “Não circulante”.
- Reclassificação dos depósitos judiciais, anteriormente classificados no ativo, para o passivo, como redutores da conta “Provisão para contingências”, quando aplicável.

As estimativas contábeis relacionadas a ativos e passivos fiscais diferidos, provisões e contingências passivas, consideram as melhores evidências disponíveis e estão baseadas em premissas existentes nas datas de encerramento dos períodos. Os resultados finais, quando de sua realização, podem diferir dos valores estimados.

01047-2 SARAIVA S.A. LIVREIROS EDITORES

60.500.139/0001-26

04.01 - NOTAS EXPLICATIVAS

3. PRINCIPAIS PRÁTICAS CONTÁBEIS

a) Princípios gerais

O resultado das operações é apurado em conformidade com o regime contábil de competência de exercícios. As receitas de vendas e os correspondentes custos são registrados quando da transferência dos riscos e benefícios associados às mercadorias, produtos vendidos e serviços prestados.

b) Ativos circulante e não circulante

- Disponibilidades

Representam dinheiro em caixa, recursos em contas bancárias de livre movimentação e aplicações financeiras de liquidez imediata, conforme nota explicativa nº 5. As aplicações financeiras são registradas ao custo, acrescido dos rendimentos auferidos até as datas de encerramento dos períodos.

- Provisão para créditos de liquidação duvidosa

Constituída em montante considerado suficiente para fazer face a eventuais perdas na realização de contas a receber de clientes. Os créditos considerados irrecuperáveis são levados diretamente aos resultados dos períodos.

- Estoques

Avaliados ao custo médio de aquisição ou de produção, deduzido de provisão para ajustá-lo ao valor de mercado, quando este for inferior.

- Outros ativos não circulantes realizáveis a longo prazo

Apresentados pelo valor líquido de realização.

- Investimentos

O investimento em empresa controlada é avaliado pelo método de equivalência patrimonial e os demais investimentos são avaliados pelo custo de aquisição, deduzido de provisão para desvalorização.

01047-2 SARAIVA S.A. LIVREIROS EDITORES

60.500.139/0001-26

04.01 - NOTAS EXPLICATIVAS

- Imobilizado e intangível

Registrados ao custo de aquisição, formação ou construção, corrigido monetariamente até 31 de dezembro de 1995 e deduzido de depreciação e amortização, calculadas pelo método linear à taxas que levam em consideração o tempo de vida útil-econômica dos bens e direitos.

- Diferido

Registrado pelo valor do capital aplicado, deduzido de amortização. Inclui ágio a amortizar, gastos pré-operacionais e despesas incorridas antes do início das operações das lojas da Livraria inauguradas até o exercício de 2001. A partir do exercício de 2002, os gastos incorridos antes do início das operações das novas lojas da Livraria são apropriados diretamente ao resultado do exercício corrente.

A amortização dos gastos pré-operacionais é computada no prazo de cinco anos ou conforme disposições contratuais de locação dos bens imóveis, a partir do início das operações comerciais das lojas da Livraria.

O ágio é resultante da incorporação de investimentos realizados, com fundamento econômico baseado na projeção da capacidade de geração de lucros futuros no prazo previsto para o retorno do investimento e amortizado linearmente em 60 parcelas mensais.

- c) Passivos circulante e não circulante

- Direitos autorais

Calculados e registrados pelo regime de competência como despesas operacionais no momento da realização das vendas e, em alguns casos, como custo da produção, no momento da edição.

- Outros passivos circulantes e não circulantes

Demonstrados pelos valores conhecidos ou calculáveis, acrescidos, quando aplicável, dos correspondentes encargos e variações monetárias ou cambiais incorridos até as datas de encerramento dos períodos.

- d) Imposto de renda e contribuição social

01047-2 SARAIVA S.A. LIVREIROS EDITORES

60.500.139/0001-26

04.01 - NOTAS EXPLICATIVAS

Os impostos sobre lucro compreendem os valores corrente e diferido.

O imposto de renda e a contribuição social são calculados, respectivamente, à alíquota de 15% sobre o lucro tributável, acrescida do adicional de 10%, e à alíquota de 9% sobre o lucro tributável.

O imposto de renda e a contribuição social diferidos estão apresentados no ativo circulante, ativo realizável a longo prazo e passivo exigível a longo prazo, conforme nota explicativa nº 14.a. São registrados para refletir os efeitos fiscais futuros atribuíveis sobre diferenças temporárias entre a base fiscal de ativos e passivos e o respectivo valor contábil e sobre prejuízos fiscais e bases negativas de contribuição social.

O ativo fiscal diferido é baseado na expectativa de realização do lucro tributável futuro, considerando as alíquotas de imposto vigentes na data de encerramento dos trimestres, sendo revisado anualmente e ajustado caso ocorra alteração substancial dos lucros esperados.

e) Lucro (prejuízo) líquido por ação

Calculado com base na quantidade de ações em circulação nas datas dos balanços.

4. INFORMAÇÕES TRIMESTRAIS CONSOLIDADAS

Correspondem às informações da Editora e da Livraria, na qual a Editora detém participação no capital de 99,91%. As informações trimestrais da Livraria utilizadas na consolidação foram encerradas na mesma data-base e estão em conformidade com as práticas contábeis descritas na nota explicativa nº 3.

As informações trimestrais consolidadas compreendem os seguintes procedimentos:

- Eliminação dos direitos e das obrigações, bem como das receitas, dos custos e das despesas decorrentes de negócios realizados entre as empresas incluídas na consolidação.
- Eliminação do investimento da controladora contra o patrimônio líquido da controlada.
- Apresentação da participação dos acionistas minoritários no patrimônio líquido e no resultado do período da controlada em linhas separadas nos balanços patrimoniais e nas demonstrações do resultado, respectivamente.

01047-2 SARAIVA S.A. LIVREIROS EDITORES

60.500.139/0001-26

04.01 - NOTAS EXPLICATIVAS

5. DISPONIBILIDADES

	<u>Editora</u>		<u>Consolidado</u>	
	<u>09/2007</u>	<u>06/2007</u>	<u>09/2007</u>	<u>06/2007</u>
Caixa e contas correntes bancárias	1.595	640	3.934	6.545
Certificados de Depósito Bancário - CDBs	82.093	83.218	82.093	83.218
Fundos de Investimento Financeiro - FIF	<u>17.254</u>	<u>23.833</u>	<u>17.254</u>	<u>23.833</u>
	<u>100.942</u>	<u>107.691</u>	<u>103.281</u>	<u>113.596</u>

6. CONTAS A RECEBER DE CLIENTES

	<u>Editora</u>		<u>Consolidado</u>	
	<u>09/2007</u>	<u>06/2007</u>	<u>09/2007</u>	<u>06/2007</u>
Duplicatas a receber	23.791	20.007	24.260	20.354
Duplicatas a receber da Livraria	4.874	4.996	-	-
Cartões de crédito	98	66	74.583	67.320
Cheques a receber	3.300	4.544	4.038	5.344
Provisão para devedores duvidosos	<u>(1.338)</u>	<u>(991)</u>	<u>(1.575)</u>	<u>(1.158)</u>
	<u>30.725</u>	<u>28.622</u>	<u>101.306</u>	<u>91.860</u>

Saldos por vencimento:

	<u>Editora</u>		<u>Consolidado</u>	
	<u>09/2007</u>	<u>06/2007</u>	<u>09/2007</u>	<u>06/2007</u>
A vencer	28.114	24.756	98.302	87.730
Vencidos:				
Até 60 dias	1.236	2.718	1.418	2.877
Acima de 60 dias	<u>1.375</u>	<u>1.148</u>	<u>1.586</u>	<u>1.253</u>
	<u>30.725</u>	<u>28.622</u>	<u>101.306</u>	<u>91.860</u>

7. ESTOQUES

	<u>Editora</u>		<u>Consolidado</u>	
	<u>09/2007</u>	<u>06/2007</u>	<u>09/2007</u>	<u>06/2007</u>
Produtos acabados	41.787	27.266	41.787	27.266

01047-2 SARAIVA S.A. LIVREIROS EDITORES	60.500.139/0001-26
---	--------------------

04.01 - NOTAS EXPLICATIVAS

Mercadorias para revenda	118	56	58.598	64.301
Produtos em elaboração	26.842	17.358	26.842	17.358
Matérias-primas	12.369	16.500	12.369	16.500
Materiais de embalagens e consumo	534	538	850	837
	<u>81.650</u>	<u>61.718</u>	<u>140.446</u>	<u>126.262</u>

8. INVESTIMENTO EM CONTROLADA

A participação em empresa controlada está representada pelos investimentos na Livraria, sendo as principais informações apresentadas como segue:

	<u>09/2007</u>	<u>06/2007</u>
Quantidade de ações do capital social – milhares	57.540	57.540
Quantidade de ações possuídas – milhares	57.490	57.490
Participação no capital social	99,91%	99,91%
Participação do investimento no patrimônio líquido da Editora	26,23%	24,79%
Capital social atualizado	51.210	51.210
Patrimônio líquido	70.291	65.978
Valor do investimento	70.230	65.921

Resultado de equivalência patrimonial nos períodos findos em 30 de setembro

	01/07/2007 a <u>30/09/2007</u>	01/01/2007 a <u>30/09/2007</u>	01/07/2006 a <u>30/09/2006</u>	01/01/2006 a <u>30/09/2006</u>
Lucro líquido	4.313	11.839	1.817	3.780
Ajustes no patrimônio líquido que não transitaram pelo resultado	-	-	-	674
Base de cálculo	<u>4.313</u>	<u>11.839</u>	<u>1.817</u>	<u>4.454</u>
Resultado de equivalência patrimonial	<u>4.309</u>	<u>11.828</u>	<u>1.816</u>	<u>4.451</u>

Os balanços patrimoniais da Livraria em 30 de setembro e 30 de junho de 2007 estão apresentados a seguir:

	<u>09/2007</u>	<u>06/2007</u>		<u>09/2007</u>	<u>06/2007</u>
ATIVO	<u>176.142</u>	<u>178.595</u>	PASSIVO	<u>176.142</u>	<u>178.595</u>

01047-2 SARAIVA S.A. LIVREIROS EDITORES

60.500.139/0001-26

04.01 - NOTAS EXPLICATIVAS

CIRCULANTE	<u>143.336</u>	<u>147.410</u>	CIRCULANTE	<u>71.033</u>	<u>67.635</u>
Disponibilidades	2.340	5.905	Fornecedores	54.479	53.091
Contas a receber de clientes	75.460	68.235	Financiamentos	3.395	2.422
Estoques	58.796	64.544	Provisões e contribuições sociais	3.695	3.390
Impostos a recuperar	2.171	4.101	Imp.e contrib. a recolher	2.935	2.743
I.renda e c.social diferidos	3.307	3.515	Outros	6.529	5.989
Outros	1.262	1.110			
NÃO CIRCULANTE	<u>32.806</u>	<u>31.185</u>	NÃO CIRCULANTE	<u>34.818</u>	<u>44.982</u>
REALIZÁVEL A LONGO PRAZO	<u>4.930</u>	<u>5.395</u>	Financiamentos	11.976	12.129
Depósitos judiciais	511	841	Provisões para contingências	1.613	1.613
I.renda e c.social diferidos	4.407	4.542	Impostos e contrib.a recolher	6.311	6.917
Outros	12	12	Empresa controladora	14.918	24.323
PERMANENTE	<u>27.876</u>	<u>25.790</u>	PATRIMÔNIO LÍQUIDO	<u>70.291</u>	<u>65.978</u>
Investimentos	135	135	Capital social	51.210	51.210
Imobilizado	25.664	23.430	Reservas de capital	2.190	2.190
Intangível	1.538	1.631	Reservas de lucros	5.052	5.052
Diferido	539	594	Lucros acumulados	11.839	7.526

9. IMOBILIZADO E INTANGÍVEL

 Editora

01047-2 SARAIVA S.A. LIVREIROS EDITORES

60.500.139/0001-26

04.01 - NOTAS EXPLICATIVAS

		09/2007		06/2007	
	Taxa anual de depreciação/ amortização - %	Custo	Depreciação/ amortização acumulada	Valor líquido	Valor Líquido
Imobilizado:					
Terrenos	-	2.011	-	2.011	2.011
Edifícios e construções	4	8.172	(3.850)	4.322	4.395
Máquinas e equipamentos	10	1.564	(1.216)	348	370
Móveis, utensílios e instalações	10	21.667	(19.293)	2.374	2.499
Veículos	20	3.505	(2.334)	1.171	1.054
Equipamentos de informática	20	10.065	(8.372)	1.693	1.854
Imobilizado em andamento	-	<u>481</u>	<u>-</u>	<u>481</u>	<u>435</u>
		<u>47.465</u>	<u>(35.065)</u>	<u>12.400</u>	<u>12.618</u>
Intangível:					
Cessão de direitos	20	1.246	(893)	353	414
Software	20	13.193	(10.974)	2.219	2.335
Marcas e patentes	-	<u>185</u>	<u>-</u>	<u>185</u>	<u>185</u>
		<u>14.624</u>	<u>(11.867)</u>	<u>2.757</u>	<u>2.934</u>

Consolidado				
		09/2007		06/2007
	Taxa anual de depreciação/ amortização -%	Custo	Depreciação/ amortização acumulada	Valor Líquido
				Valor Líquido

01047-2 SARAIVA S.A. LIVREIROS EDITORES 60.500.139/0001-26

04.01 - NOTAS EXPLICATIVAS

Imobilizado:					
Terrenos	-	2.014	-	2.014	2.014
Edifícios e construções	4	9.613	(4.521)	5.092	5.179
Máquinas e equipamentos	10	1.853	(1.488)	365	390
Móveis, utensílios e instalações	10	81.474	(59.813)	21.661	19.951
Veículos	20	3.985	(2.516)	1.469	1.512
Equipamentos de informática	20	21.421	(16.444)	4.977	5.133
Imobilizado em andamento	-	<u>2.419</u>	<u>-</u>	<u>2.419</u>	<u>1.869</u>
		<u>122.779</u>	<u>(84.782)</u>	<u>37.997</u>	<u>36.048</u>
Intangível:					
Cessão comercial	20	12.472	(11.604)	868	949
Cessão de direitos	20	1.246	(893)	353	414
Software	20	15.191	(12.301)	2.890	2.950
Marcas e patentes	-	<u>252</u>	<u>-</u>	<u>252</u>	<u>252</u>
		<u>29.161</u>	<u>(24.798)</u>	<u>4.363</u>	<u>4.565</u>

10. DIFERIDO

	<u>Editora</u>		<u>Consolidado</u>	
	<u>09/2007</u>	<u>06/2007</u>	<u>09/2007</u>	<u>06/2007</u>
Gastos pré-operacionais e outros valores diferidos	1.498	1.438	11.797	11.737
Amortização acumulada	(1.438)	(1.438)	(11.199)	(11.143)
Ágio a amortizar	2.091	2.091	2.091	2.091
Amortização do ágio	<u>(1.499)</u>	<u>(1.394)</u>	<u>(1.499)</u>	<u>(1.394)</u>
	<u>652</u>	<u>697</u>	<u>1.190</u>	<u>1.291</u>

O ágio a amortizar é decorrente da aquisição da Formato Editorial Ltda. transferido para o ativo diferido pela incorporação da empresa ocorrida em 3 de fevereiro de 2004 e ajustado em 14 de março de 2006 para R\$2.091 conforme disposições contratuais relativas à aquisição.

A amortização do ágio registrado no ativo diferido é linear em 60 parcelas mensais e teve início após a referida data de incorporação.

01047-2 SARAIVA S.A. LIVREIROS EDITORES 60.500.139/0001-26

04.01 - NOTAS EXPLICATIVAS

11. FINANCIAMENTOS

	<u>Editora</u>		<u>Consolidado</u>	
	<u>09/2007</u>	<u>06/2007</u>	<u>09/2007</u>	<u>06/2007</u>
Circulante:				
Moeda nacional – BNDES - FINEM	<u>8.092</u>	<u>4.551</u>	<u>11.487</u>	<u>6.972</u>
Não circulante:				
Moeda nacional – BNDES - FINEM	<u>20.323</u>	<u>17.823</u>	<u>32.298</u>	<u>29.952</u>

A composição do passivo não circulante por ano de vencimento é a seguinte:

	<u>2008</u>	<u>2009</u>	<u>2010</u>	<u>2011</u>	<u>Total</u>
Editora	<u>2.345</u>	<u>9.380</u>	<u>8.598</u>	<u>-</u>	<u>20.323</u>
Consolidado	<u>3.593</u>	<u>14.370</u>	<u>12.996</u>	<u>1.339</u>	<u>32.298</u>

As demais informações sobre os financiamentos são como segue:

<u>Financiamento</u>	<u>Finalidade</u>	<u>Garantias</u>	<u>Vencimento</u>	<u>Encargos</u>
Editora: BNDES - FINEM contrato de 11/05	Plano editorial - 2005/2007 e sistemas de informação	Hipoteca de bens do ativo imobilizado e fiança bancária	11/2010	4% + TJLP
Livraria: BNDES -	Projetos de investimentos na	Aval da Editora	08/2010	3,1% +

01047-2 SARAIVA S.A. LIVREIROS EDITORES

60.500.139/0001-26

04.01 - NOTAS EXPLICATIVAS

FINEM - contrato de 11/06	abertura de 11 lojas, reforma e modernização de 19 lojas da rede e centralização das operações de logística			TJLP
BNDES - FINEM - contrato de 04/00	Projeto de investimento em lojas tipo "Mega Store" e modernização das lojas convencionais	Aval da Editora	04/2008	3,5% + TJLP

Liberações:

	<u>Editora</u>		<u>Consolidado</u>	
	<u>09/2007</u>	<u>06/2007</u>	<u>09/2007</u>	<u>06/2007</u>
Liberação em 27 de março de 2007	957	957	3.623	3.623
Liberação em 26 de junho de 2007	2.012	2.012	8.750	8.750
Liberação em 27 de setembro de 2007	<u>6.001</u>	<u>-</u>	<u>7.119</u>	<u>-</u>
Total	<u>8.970</u>	<u>2.969</u>	<u>19.492</u>	<u>12.373</u>

12. PROGRAMA DE FIDELIDADE - SARAIVA PLUS

A Livraria implementou em 2005 o programa de fidelidade de clientes ("Saraiva Plus") pelo qual as compras de produtos efetuadas pelos clientes nas lojas e "site" são transformadas em pontos para abatimento em compras futuras. Os pontos acumulados, líquidos de resgates, são provisionados considerando as estimativas de resgate. Em 30 de setembro de 2007, a Livraria possuía provisão para o programa de fidelidade no montante de R\$ 2.428 (R\$ 2.843 em 30 de junho de 2007).

13. PARTES RELACIONADAS

As transações com as partes relacionadas compreendem operações comerciais de compra, venda e empréstimo de mútuo. Os empréstimos de mútuo foram concedidos à Livraria a partir de 2006, possuem prazo de vencimento indeterminado e rendem juros equivalentes a 101% da variação do CDI.

Empréstimos concedidos à Livraria - registrados no ativo não circulante:

09/2007 06/2007

01047-2 SARAIVA S.A. LIVREIROS EDITORES 60.500.139/0001-26

04.01 - NOTAS EXPLICATIVAS

Saldo a receber em 31 de dezembro de 2006	5.008	5.008
Empréstimos concedidos líquidos de pagamentos	8.699	18.705
Receitas financeiras	<u>1.211</u>	<u>610</u>
Saldo a receber no final dos períodos	<u>14.918</u>	<u>24.323</u>

Os principais saldos e transações com partes relacionadas estão demonstrados a seguir:

	<u>Saldos</u>	
	<u>09/2007</u>	<u>06/2007</u>
Ativo:		
Contas a receber (circulante)	4.874	4.996
Empréstimos concedidos - contrato de mútuo (não circulante)	14.918	24.323
Passivo:		
Fornecedores (circulante)	5	-

	<u>Transações</u>			
	01/07/2007 a <u>30/09/2007</u>	01/01/2007 a <u>30/09/2007</u>	01/07/2006 a <u>30/09/2006</u>	01/01/2006 a <u>30/09/2006</u>
Vendas de produtos	4.096	14.355	2.949	10.474
Compras de mercadorias	5	14	29	35
Receitas financeiras	601	1.211	359	458
Despesas financeiras	-	-	-	127

14. IMPOSTO DE RENDA E CONTRIBUIÇÃO SOCIAL

a) Diferidos

O imposto de renda e a contribuição social diferidos têm a seguinte origem:

	<u>Editora</u>		<u>Consolidado</u>	
	<u>09/2007</u>	<u>06/2007</u>	<u>09/2007</u>	<u>06/2007</u>

01047-2 SARAIVA S.A. LIVREIROS EDITORES 60.500.139/0001-26

04.01 - NOTAS EXPLICATIVAS

Ativo circulante				
Provisões operacionais	<u>---</u>	<u>---</u>	<u>3.307</u>	<u>3.515</u>
Ativo não circulante - realizável a longo prazo:				
Prejuízo fiscal e base negativa de contribuição social	-	-	27	86
Provisão para contingências	<u>777</u>	<u>769</u>	<u>5.157</u>	<u>5.225</u>
	<u>777</u>	<u>769</u>	<u>5.184</u>	<u>5.311</u>
Passivo não circulante - exigível a longo prazo:				
Provisão para perdas com estoque de livros -Lei nº 10.753/03	<u>4.749</u>	<u>3.097</u>	<u>7.547</u>	<u>6.025</u>

A Editora e a Livraria, baseadas na opinião de seus advogados externos, consideraram o incentivo fiscal instituído pela Lei nº 10.753/03, com redação alterada pela Lei nº 10.833/03, relacionado à dedutibilidade da provisão para perdas nos estoques, como uma diferença temporal entre a base fiscal e o respectivo valor contábil, reconhecendo o efeito fiscal nos termos da Instrução Normativa CVM nº 371/02.

A Editora e a Livraria, fundamentadas na expectativa de geração de lucros tributáveis e fluxos de caixa positivos futuros, trazidos a valor presente, conforme estabelecido na Instrução CVM nº 371/02, mantiveram em suas demonstrações contábeis o ativo fiscal diferido.

A Administração considera o valor contábil dos ativos fiscais diferidos constituídos na Editora, referentes às diferenças temporárias, realizáveis na proporção da solução final das ações judiciais impetradas.

Em relação aos ativos fiscais diferidos da Livraria, em caso de decisão definitiva para as ações judiciais impetradas, a estimativa de realização é a seguinte:

<u>Data do balanço</u>	<u>Realização do ativo fiscal diferido</u>
31 de dezembro de 2007	5.404
31 de dezembro de 2008	<u>2.310</u>

01047-2 SARAIVA S.A. LIVREIROS EDITORES

60.500.139/0001-26

04.01 - NOTAS EXPLICATIVAS

7.714

b) Conciliação da despesa

A conciliação da despesa calculada pela aplicação das alíquotas fiscais combinadas e da despesa de imposto de renda e contribuição social debitada no resultado é demonstrada como segue:

01047-2 SARAIVA S.A. LIVREIROS EDITORES

60.500.139/0001-26

04.01 - NOTAS EXPLICATIVAS

	Editora			
	01/07/2007 a 30/09/2007	01/01/2007 a 30/09/2007	01/07/2006 a 30/09/2006	01/01/2006 a 30/09/2006
Lucro contábil antes do imposto de renda e da contribuição social	1.702	52.634	(3.200)	36.403
Alíquota fiscal combinada - %	34	34	34	34
Imposto de renda e contribuição social pela alíquota fiscal combinada	(581)	(17.898)	1.088	(12.377)
Adições permanentes - despesas não dedutíveis	(31)	(117)	(44)	(64)
Exclusões permanentes:				
Equivalência patrimonial	1.465	4.022	618	1.514
Outras exclusões	78	242	76	232
Outros ajustes	<u>22</u>	<u>68</u>	<u>(7)</u>	<u>43</u>
	<u>953</u>	<u>(13.683)</u>	<u>1.731</u>	<u>(10.652)</u>
Imposto de renda e contribuição social no resultado do semestre				
Corrente	2.598	(13.076)	2.346	(11.009)
Diferido	<u>(1.645)</u>	<u>(607)</u>	<u>(615)</u>	<u>357</u>
	<u>953</u>	<u>(13.683)</u>	<u>1.731</u>	<u>(10.652)</u>
Alíquota efetiva sobre o lucro líquido - %	<u>(56,0)</u>	<u>26,0</u>	<u>54,1</u>	<u>29,3</u>
	Consolidado			
	01/07/2007 a 30/09/2007	01/01/2007 a 30/09/2007	01/07/2006 a 30/09/2006	01/01/2006 a 30/09/2006
Lucro contábil antes do imposto de renda e da contribuição social	4.453	60.429	(1.978)	38.971
Alíquota fiscal combinada - %	34	34	34	34
Imposto de renda e contribuição social pela alíquota fiscal combinada	(1.517)	(20.549)	675	(13.250)
Adições permanentes - despesas não dedutíveis	(45)	(162)	(48)	(88)
Exclusões permanentes:				
	121	360	94	270
Outros ajustes	<u>125</u>	<u>198</u>	<u>(8)</u>	<u>272</u>
	<u>(1.316)</u>	<u>(20.153)</u>	<u>713</u>	<u>(12.796)</u>
Imposto de renda e contribuição social no resultado do semestre				
Corrente	532	(15.819)	2.346	(11.009)
Diferido	<u>(1.848)</u>	<u>(4.334)</u>	<u>(1.633)</u>	<u>(1.787)</u>
	<u>(1.316)</u>	<u>(20.153)</u>	<u>713</u>	<u>(12.796)</u>
Alíquota efetiva sobre o lucro líquido - %	<u>29,6</u>	<u>33,3</u>	<u>36,0</u>	<u>32,8</u>

01047-2 SARAIVA S.A. LIVREIROS EDITORES

60.500.139/0001-26

04.01 - NOTAS EXPLICATIVAS

15. PROVISÃO PARA CONTINGÊNCIAS

A Editora e a Livraria discutem judicialmente certos aspectos relacionados aos tributos de natureza federal relativos a Programa de Integração Social - PIS, Contribuição para o Financiamento da Seguridade Social - Cofins, Imposto de Renda - IR e Contribuição Social sobre o Lucro Líquido - CSLL, cuja composição é a seguinte:

	Editora				
	06/2007	Constituição	Depósitos judiciais	Reversão	09/2007
PIS/Cofins – aumento da base de cálculo	192	4	-	-	196
IR/CSLL – Plano Real – Lei nº 8.880/94	861	-	-	-	861
Contingências cíveis e trabalhistas	112	-	-	-	112
Depósitos Judiciais	(1.053)	-	(4)	-	(1.057)
	<u>112</u>	<u>4</u>	<u>(4)</u>	<u>-</u>	<u>112</u>
	Consolidado				
	06/2007	Constituição	Depósitos judiciais	Baixa	09/2007
PIS/Cofins – aumento da base e majoração de alíquota	8.987	20	-	-	9.007
IR/CSLL – Plano Real – Lei nº 8.880/94	2.475	-	-	-	2.475
Contingências cíveis e trabalhistas	112	-	-	-	112
Depósitos Judiciais	(9.848)	-	(20)	=	(9.868)
	<u>1.726</u>	<u>20</u>	<u>(20)</u>	<u>=</u>	<u>1.726</u>

01047-2 SARAIVA S.A. LIVREIROS EDITORES

60.500.139/0001-26

04.01 - NOTAS EXPLICATIVAS

16. IMPOSTOS E CONTRIBUIÇÕES A RECOLHER

	<u>Editora</u>		<u>Consolidado</u>	
	<u>09/2007</u>	<u>06/2007</u>	<u>09/2007</u>	<u>06/2007</u>
IR e CSLL (i)	-	-	5.423	5.894
CSLL (ii)	2.600	2.579	2.600	2.579
ICMS	-	-	695	480
PIS/Cofins	27	19	103	110
Outros	<u>480</u>	<u>460</u>	<u>733</u>	<u>726</u>
	<u>3.107</u>	<u>3.058</u>	<u>9.554</u>	<u>9.789</u>
Passivo circulante	1.027	995	3.962	3.738
Passivo não circulante	<u>2.080</u>	<u>2.063</u>	<u>5.592</u>	<u>6.051</u>
	<u>3.107</u>	<u>3.058</u>	<u>9.554</u>	<u>9.789</u>

- (i) Pedido de parcelamento instruído pela Livraria em outubro de 2005 na Procuradoria da Fazenda Nacional para o pagamento dos valores provisionados relacionados às ações judiciais impetradas para discutir os efeitos de IR e CSLL decorrentes do Plano Real, Lei 8.880/94.
- (ii) Em outubro de 2006, a Editora tomou ciência do indeferimento de recurso administrativo relacionado ao auto de infração que constituiu crédito tributário de CSLL relacionado à dedução do valor de juros sobre o capital próprio da base de cálculo da CSLL, base 1996. Por decisão da Administração, a Editora constituiu provisão e instruirá pedido de parcelamento para o pagamento do débito em questão, assim que o crédito tributário estiver em cobrança nos registros da Receita Federal.

17. PATRIMÔNIO LÍQUIDO

a) Capital social

O capital social totalmente integralizado em 30 de setembro de 2007, no valor de R\$147.774 (R\$147.774 em 30 de junho de 2007), está representado por 28.596.123 ações, sendo 9.622.313 ações ordinárias e 18.973.810 ações preferenciais sem valor nominal.

01047-2 SARAIVA S.A. LIVREIROS EDITORES

60.500.139/0001-26

04.01 - NOTAS EXPLICATIVAS

O Estatuto Social da Editora atende às Práticas Diferenciadas de Governança Corporativa Nível 2 da BOVESPA.

A Editora está autorizada a aumentar o capital social, mediante a emissão de novas ações para subscrição e, independentemente de reforma estatutária, em até 4.000.000 de ações, podendo desse total serem destinadas até 500.000 ações para a outorga de opções de compra, nos termos do estatuto.

As ações preferenciais da Editora, cujo número não poderá ultrapassar dois terços do total de ações emitidas, conferem aos seus titulares os seguintes direitos ou vantagens:

- Direito de voto restrito, na forma do estatuto.
- Direito de alienar as ações preferenciais na hipótese de alienação do poder de controle da Editora.
- Dividendos iguais aos atribuídos às ações ordinárias.
- Participação na distribuição de ações bonificadas provenientes de capitalização de reservas, lucros acumulados e de quaisquer outros fundos, em igualdade de condições com os acionistas titulares de ações ordinárias.

Não é admitida a conversão de ações ordinárias em preferenciais e vice-versa.

O saldo remanescente de lucros acumulados é anterior à vigência da Lei nº 6.404/76.

b) Ações em tesouraria - Instruções CVM nº 10/80 e nº 298/97

A Editora mantém 365.750 (365.750 em 30 de junho de 2007) ações preferenciais em tesouraria, adquiridas por R\$2.870 com valor de mercado equivalente a R\$11.814 (R\$ 32,30 por ação - cotação em 28 de setembro de 2007). Nos períodos encerrados em 30 de setembro de 2007 e de 2006 não foram efetuadas novas operações de aquisição de ações.

c) Juros sobre o capital próprio e dividendos

É assegurado aos acionistas o dividendo mínimo de 25% do lucro líquido ajustado de cada exercício.

01047-2 SARAIVA S.A. LIVREIROS EDITORES

60.500.139/0001-26

04.01 - NOTAS EXPLICATIVAS

A Editora não poderá, salvo se autorizada pela maioria de votos em assembléia especial dos acionistas titulares de ações preferenciais, reter, por mais de quatro trimestres sucessivos, disponibilidade financeira em quantia superior a 25% do seu ativo total, desde que assim permita sua situação econômica e financeira. A disponibilidade financeira corresponderá à soma dos valores registrados sob a rubrica “Disponibilidades”, excedente à soma dos valores contabilizados sob a rubrica “Financiamentos” dos passivos circulante e não circulante.

Conforme disposição estatutária, os juros sobre o capital próprio incluídos ao dividendo obrigatório são líquidos do imposto de renda.

d) Plano de opção de compra de ações da Editora

Em 5 de março de 2007 foi aprovado o Plano de Opção de Compra de Ações da Editora, outorgando opções de compra de 123.800 ações preferenciais escriturais a dezenove administradores e funcionários, para exercício entre 08/03/2010 e 07/05/2010 e pelo preço fixado de R\$21,50, sujeito à correção pela variação do Índice de Preços ao Consumidor Ampliado – IPCA. As opções serão exercidas por meio da emissão de novas ações e/ou pela alienação de ações em tesouraria detidas pela Editora.

18. INSTRUMENTOS FINANCEIROS

a) Operações com derivativos

A Editora e a Livraria não realizaram operações com derivativos no período encerrado em 30 de setembro de 2007.

Em 2006 a Editora realizou operação de “hedge” cambial – “swap” sem caixa para oferecer cobertura à última parcela de amortização do financiamento com a International Finance Corporation – IFC, resultando em perda de R\$183 apresentada em despesas financeiras.

b) Demais instrumentos financeiros

Os saldos contábeis e os valores de mercado dos instrumentos financeiros incluídos no balanço patrimonial consolidado em 30 de setembro de 2007 estão identificados a seguir:

01047-2 SARAIVA S.A. LIVREIROS EDITORES

60.500.139/0001-26

04.01 - NOTAS EXPLICATIVAS

<u>Descrição</u>	<u>Saldo Contábil</u>	<u>Valor de mercado</u>
Disponibilidades	103.281	103.281
Financiamentos em moeda nacional	43.785	43.785

Os critérios, as premissas e as limitações utilizados no cálculo dos valores de mercado são como segue:

- Disponibilidades

As disponibilidades são representadas por depósitos bancários livres para movimentação e aplicações financeiras de liquidez imediata.

- Financiamentos

Os saldos contábeis de financiamentos correspondem aos recursos obtidos com o Banco Nacional de Desenvolvimento Econômico e Social - BNDES. Os financiamentos são específicos e possuem taxa de juros diferenciadas, prejudicando a comparação com os valores de mercado, se assumidas taxas de empréstimos convencionais para a realização do cálculo. Dessa forma, os valores de mercado para esses financiamentos não apresentam variações significativas em relação aos respectivos saldos contábeis em 30 de setembro de 2007.

- Limitações

Os valores de mercado foram estimados em um momento específico, com base em “informações relevantes de mercado”. As mudanças nas premissas podem afetar as estimativas apresentadas.

c) Fatores de risco de mercado

- Risco de crédito - para minimizar as possíveis perdas com inadimplência de seus clientes, a Editora e a Livraria adotam políticas de gestão rigorosa na concessão de crédito, consistindo em análises criteriosas do perfil dos clientes, bem como monitoramento tempestivo dos saldos a receber.
- Risco de obsolescência dos estoques - descontinuidade de produtos e novas tecnologias podem ocasionar excesso e obsolescência dos estoques. Para minimizar tais condições, a Editora e a Livraria monitoram periodicamente os níveis de estoques e tomam as ações necessárias para sua realização.

01047-2 SARAIVA S.A. LIVREIROS EDITORES

60.500.139/0001-26

04.01 - NOTAS EXPLICATIVAS

19. RESULTADO FINANCEIRO

A composição das despesas financeiras e receitas financeiras é a seguinte:

	Editora			
	01/07/2007 a 30/09/2007	01/01/2007 a 30/09/2007	01/07/2006 a 30/09/2006	01/01/2006 a 30/09/2006
Receitas financeiras:				
Receitas sobre aplicações financeiras	2.700	9.895	3.254	6.767
Juros sobre empréstimos à controlada	601	1.211	-	-
Juros recebidos de clientes	282	881	118	461
Juros sobre impostos a recuperar	-	17	56	464
Outras receitas financeiras	<u>16</u>	<u>62</u>	<u>363</u>	<u>493</u>
	<u>3.599</u>	<u>12.066</u>	<u>3.791</u>	<u>8.185</u>
Despesas financeiras:				
Perdas sobre aplicações financeiras - "hedge"	-	-	-	(183)
Juros e variações monetárias e cambiais sobre financiamentos	(564)	(1.566)	(424)	(1.118)
Outros juros e variações monetárias passivas	(368)	(1.264)	(694)	(1.124)
CPMF/IOC	(169)	(1.023)	(137)	(1.065)
Comissão de intermediação financeira	-	-	-	(2.422)
Outras despesas financeiras	<u>(421)</u>	<u>(1.166)</u>	<u>(368)</u>	<u>(962)</u>
	<u>(1.522)</u>	<u>(5.019)</u>	<u>(1.623)</u>	<u>(6.874)</u>
	<u>2.077</u>	<u>7.047</u>	<u>2.168</u>	<u>1.311</u>

01047-2 SARAIVA S.A. LIVREIROS EDITORES

60.500.139/0001-26

04.01 - NOTAS EXPLICATIVAS

	Consolidado			
	01/07/2007 a 30/09/2007	01/01/2007 a 30/09/2007	01/07/2006 a 30/09/2006	01/01/2006 a 30/09/2006
Receitas financeiras:				
Receitas sobre aplicações financeiras	2.700	9.937	3.268	7.360
Juros recebidos de clientes	289	899	128	484
Juros sobre impostos a recuperar	-	17	56	464
Outras receitas financeiras	103	282	31	135
	<u>3.092</u>	<u>11.135</u>	<u>3.483</u>	<u>8.443</u>
Despesas financeiras:				
Perdas sobre aplicações financeiras - "hedge"	-	-	-	(183)
Juros e variações monetárias e cambiais sobre financiamentos	(897)	(2.227)	(465)	(1.312)
Outros juros e variações monetárias passivas	(443)	(1.470)	(618)	(1.526)
CPMF/IOC	(722)	(2.492)	(459)	(2.069)
Comissão de intermediação financeira	-	-	-	(2.422)
Outras despesas financeiras	(493)	(1.355)	(648)	(1.172)
	<u>(2.555)</u>	<u>(7.544)</u>	<u>(2.190)</u>	<u>(8.684)</u>
	<u>537</u>	<u>3.591</u>	<u>1.293</u>	<u>(241)</u>

20. COBERTURA DE SEGUROS

Em 30 de setembro de 2007, a Editora e a Livraria possuíam cobertura de seguros contra incêndio e riscos diversos para os bens do ativo imobilizado e para os estoques, em valores considerados suficientes para cobrir eventuais perdas.

01047-2 SARAIVA S.A. LIVREIROS EDITORES

60.500.139/0001-26

04.01 - NOTAS EXPLICATIVAS

21. DEMONSTRAÇÃO DOS FLUXOS DE CAIXA

	Editora				Consolidado			
	01/07/2007 a 30/09/2007	01/01/2007 a 30/09/2007	01/07/2006 a 30/09/2006	01/01/2006 a 30/09/2006	01/07/2007 a 30/09/2007	01/01/2007 a 30/09/2007	01/07/2006 a 30/09/2006	01/01/2006 a 30/09/2006
FLUXO DE CAIXA DAS ATIVIDADES OPERACIONAIS								
Lucro (Prejuízo) líquido do período	1.790	36.263	(2.313)	23.176	1.790	36.263	(2.313)	23.176
Ajustes para reconciliar o lucro líquido do trimestre com o caixa gerado atividades operacionais:								
Depreciações e amortizações (inclui valor apropriado ao custo)	1.093	3.415	1.375	4.317	2.728	7.892	2.669	8.184
Imposto de renda e contribuição social diferidos	1.644	606	615	(357)	1.856	4.342	1.633	1.787
Provisão para créditos de liquidação duvidosa	320	965	300	480	381	1.129	423	714
Equivalência patrimonial	(4.309)	(11.828)	(1.816)	(4.451)	-	-	-	-
Resultado na venda de ativo imobilizado	(35)	(72)	(243)	(286)	(10)	(38)	(219)	(153)
Encargos financeiros e variação cambial sobre saldos com empresas ligadas, financiamentos, empréstimos e obrigações fiscais	(720)	(1.411)	71	231	(60)	(66)	208	696
Outras provisões operacionais	555	1.516	377	1.263	493	1.939	2.017	3.047
Participação minoritária em controlada	-	-	-	-	3	10	2	4
	338	29.454	(1.634)	24.373	7.181	51.471	4.420	37.455
Redução (aumento) nos ativos operacionais:								
Contas a receber de clientes	(391)	40.321	2.652	36.338	(9.827)	20.944	(3.453)	22.194
Contas a receber de empresa controlada por vendas de mercadorias	(2.032)	(957)	(3.630)	(2.638)	-	-	-	-
Estoques	(19.932)	(18.223)	(13.935)	(5.632)	(14.184)	(24.931)	(17.511)	(9.556)
Outros ativos operacionais	(3.527)	(8.806)	(3.513)	(14.732)	(1.449)	(12.658)	(4.168)	(16.591)
Aumento (redução) nos passivos operacionais:								
Fornecedores	6.509	(15.611)	12.625	13.229	8.015	(22.492)	20.077	(23)
Imposto de renda e contribuição social	(4.375)	(111)	(3.870)	(2.034)	(4.375)	(256)	(3.870)	(5.169)
Outros passivos operacionais	1.800	(5.684)	1.554	(8.126)	3.250	(5.435)	1.277	(9.478)
Caixa gerado pelas (aplicados nas) atividades operacionais	(21.610)	20.383	(9.751)	40.778	(11.389)	6.643	(3.228)	18.832
FLUXO DE CAIXA DAS ATIVIDADES DE INVESTIMENTO								
Aquisição de imobilizado e acréscimos no ativo diferido	(675)	(1.594)	(474)	(1.069)	(4.618)	(14.141)	(1.186)	(2.876)
Recebimento por vendas do ativo imobilizado	57	176	377	636	254	544	394	656
Caixa aplicado nas atividades de investimento	(618)	(1.418)	(97)	(433)	(4.364)	(13.597)	(792)	(2.220)
FLUXO DE CAIXA DAS ATIVIDADES DE FINANCIAMENTO								
Integralização de capital	-	-	-	66.000	-	-	-	66.000
Pagamento de dividendos e Juros sobre o capital próprio	(5)	(13.953)	-	(11.016)	(5)	(13.954)	-	(11.016)
Financiamentos obtidos	6.001	8.970	2.000	9.001	7.119	19.492	2.000	9.001
Empréstimos concedidos a controlada, líquidos de pagamentos	10.006	(8.699)	3.212	(7.160)	-	-	-	-
Amortização de empréstimos e financiamentos	-	-	65	(14.636)	(856)	(2.346)	(970)	(6.691)
Recebimento de empréstimos obtidos da controlada	-	-	-	-	-	-	-	-
Pagamento de juros por financiamentos	(523)	(1.435)	(449)	(953)	(820)	(1.961)	(349)	(990)
Caixa gerado pelas (aplicado nas) atividades de financiamento	15.479	(15.117)	4.828	41.236	5.438	1.231	681	56.304
AUMENTO (REDUÇÃO) DO SALDO DE DISPONIBILIDADES	(6.749)	3.848	(5.020)	81.581	(10.315)	(5.723)	(3.339)	72.916
REPRESENTADO POR								
Saldo inicial	107.691	97.094	95.242	8.641	113.596	109.004	96.449	20.194
Saldo final	100.942	100.942	90.222	90.222	103.281	103.281	93.110	93.110
AUMENTO (REDUÇÃO) DO SALDO DE DISPONIBILIDADES	(6.749)	3.848	(5.020)	81.581	(10.315)	(5.723)	(3.339)	72.916

01047-2 SARAIVA S.A. LIVREIROS EDITORES

60.500.139/0001-26

05.01 - COMENTÁRIO DO DESEMPENHO DA COMPANHIA NO TRIMESTRE

VIDE COMENTÁRIO DO DESEMPENHO CONSOLIDADO NO TRIMESTRE – 08.01/ITR

01.01 - IDENTIFICAÇÃO

1 - CÓDIGO CVM	2 - DENOMINAÇÃO SOCIAL	3 - CNPJ
01047-2	SARAIVA S.A. LIVREIROS EDITORES	60.500.139/0001-26

06.01 - BALANÇO PATRIMONIAL ATIVO CONSOLIDADO (Reais Mil)

1 - CÓDIGO	2 - DESCRIÇÃO	3 - 30/09/2007	4 - 30/06/2007
1	Ativo Total	430.168	413.974
1.01	Ativo Circulante	373.950	359.057
1.01.01	Disponibilidades	103.281	113.596
1.01.02	Créditos	116.554	106.377
1.01.02.01	Clientes	101.306	91.860
1.01.02.02	Créditos Diversos	15.248	14.517
1.01.02.02.01	Impostos a recuperar	6.310	7.119
1.01.02.02.02	Imp.renda e contrib.social diferidos	3.307	3.515
1.01.02.02.03	Contas a rec. venda de ativo imobilizado	1.211	1.179
1.01.02.02.04	Adiantamento direitos autorais	2.617	976
1.01.02.02.05	Adiantamentos a funcionários	461	561
1.01.02.02.06	Outros	1.342	1.167
1.01.03	Estoques	140.446	126.262
1.01.04	Outros	13.669	12.822
1.01.04.01	Desp. com divulgação a apropriar	13.390	12.762
1.01.04.02	Despesas antecipadas	279	60
1.02	Ativo Não Circulante	56.218	54.917
1.02.01	Ativo Realizável a Longo Prazo	12.125	12.470
1.02.01.01	Créditos Diversos	0	0
1.02.01.02	Créditos com Pessoas Ligadas	0	0
1.02.01.02.01	Com Coligadas e Equiparadas	0	0
1.02.01.02.02	Com Controladas	0	0
1.02.01.02.03	Com Outras Pessoas Ligadas	0	0
1.02.01.03	Outros	12.125	12.470
1.02.01.03.01	Imp.renda e contrib.social diferidos	5.184	5.311
1.02.01.03.02	Depósitos judiciais	1.813	2.132
1.02.01.03.03	Contas a rec.venda ativo imobilizado	4.846	4.715
1.02.01.03.04	Outros	282	312
1.02.02	Ativo Permanente	44.093	42.447
1.02.02.01	Investimentos	543	543
1.02.02.01.01	Participações Coligadas/Equiparadas	0	0
1.02.02.01.02	Participações Coligadas/Equiparadas-Ágio	0	0
1.02.02.01.03	Participações em Controladas	0	0
1.02.02.01.04	Participações em Controladas - Ágio	0	0
1.02.02.01.05	Outros Investimentos	543	543
1.02.02.02	Imobilizado	37.997	36.048
1.02.02.03	Intangível	4.363	4.565
1.02.02.04	Diferido	1.190	1.291

01.01 - IDENTIFICAÇÃO

1 - CÓDIGO CVM	2 - DENOMINAÇÃO SOCIAL	3 - CNPJ
01047-2	SARAIVA S.A. LIVREIROS EDITORES	60.500.139/0001-26

06.02 - BALANÇO PATRIMONIAL PASSIVO CONSOLIDADO (Reais Mil)

1 - CÓDIGO	2 - DESCRIÇÃO	3 - 30/09/2007	4 - 30/06/2007
2	Passivo Total	430.168	413.974
2.01	Passivo Circulante	115.245	104.253
2.01.01	Empréstimos e Financiamentos	11.487	6.972
2.01.02	Debêntures	0	0
2.01.03	Fornecedores	75.441	67.426
2.01.04	Impostos, Taxas e Contribuições	18.557	21.577
2.01.04.01	Prov.imp.renda e contrib.social	5.030	9.405
2.01.04.02	Provisões e contrib.socials	9.565	8.434
2.01.04.03	Imp. e contrib. a recolher	3.962	3.738
2.01.05	Dividendos a Pagar	35	40
2.01.05.01	Juros s/ capital próprio	35	40
2.01.06	Provisões	4.003	2.659
2.01.07	Dívidas com Pessoas Ligadas	0	0
2.01.08	Outros	5.722	5.579
2.01.08.01	Direitos autorais a pagar	0	0
2.01.08.02	Alugueis a pagar	1.731	1.617
2.01.08.03	Programa de fidelização de clientes	2.428	2.843
2.01.08.04	Adiantamentos de clientes	785	459
2.01.08.05	Empréstimos consignados	187	193
2.01.08.06	Seguros a pagar	333	0
2.01.08.07	Outras obrigações	258	467
2.02	Passivo Não Circulante	47.163	43.754
2.02.01	Passivo Exigível a Longo Prazo	47.163	43.754
2.02.01.01	Empréstimos e Financiamentos	32.298	29.952
2.02.01.02	Debêntures	0	0
2.02.01.03	Provisões	14.865	13.802
2.02.01.03.01	Imp.renda e contrib.social diferidos	7.547	6.025
2.02.01.03.02	Provisões para contingências	1.726	1.726
2.02.01.03.03	Impostos e contribuições a recolher	5.592	6.051
2.02.01.04	Dívidas com Pessoas Ligadas	0	0
2.02.01.05	Adiantamento para Futuro Aumento Capital	0	0
2.02.01.06	Outros	0	0
2.02.02	Resultados de Exercícios Futuros	0	0
2.03	Part. de Acionistas Não Controladores	61	58
2.04	Patrimônio Líquido	267.699	265.909
2.04.01	Capital Social Realizado	147.774	147.774
2.04.02	Reservas de Capital	0	0
2.04.03	Reservas de Reavaliação	0	0
2.04.03.01	Ativos Próprios	0	0
2.04.03.02	Controladas/Coligadas e Equiparadas	0	0
2.04.04	Reservas de Lucro	82.425	82.425

01.01 - IDENTIFICAÇÃO

1 - CÓDIGO CVM 01047-2	2 - DENOMINAÇÃO SOCIAL SARAIVA S.A. LIVREIROS EDITORES	3 - CNPJ 60.500.139/0001-26
---------------------------	---	--------------------------------

06.02 - BALANÇO PATRIMONIAL PASSIVO CONSOLIDADO (Reais Mil)

1 - CÓDIGO	2 - DESCRIÇÃO	3 -30/09/2007	4 -30/06/2007
2.04.04.01	Legal	12.215	12.215
2.04.04.02	Estatutária	0	0
2.04.04.03	Para Contingências	0	0
2.04.04.04	De Lucros a Realizar	0	0
2.04.04.05	Retenção de Lucros	0	0
2.04.04.06	Especial p/ Dividendos Não Distribuídos	0	0
2.04.04.07	Outras Reservas de Lucro	70.210	70.210
2.04.04.07.01	Reserva para futuro aumento de capital	73.080	73.080
2.04.04.07.02	Ações em tesouraria	(2.870)	(2.870)
2.04.05	Lucros/Prejuízos Acumulados	37.500	35.710
2.04.06	Adiantamento para Futuro Aumento Capital	0	0

01.01 - IDENTIFICAÇÃO

1 - CÓDIGO CVM	2 - DENOMINAÇÃO SOCIAL	3 - CNPJ
01047-2	SARAIVA S.A. LIVREIROS EDITORES	60.500.139/0001-26

07.01 - DEMONSTRAÇÃO DO RESULTADO CONSOLIDADO (Reais Mil)

1 - CÓDIGO	2 - DESCRIÇÃO	3 - 01/07/2007 a 30/09/2007	4 - 01/01/2007 a 30/09/2007	5 - 01/07/2006 a 30/09/2006	6 - 01/01/2006 a 30/09/2006
3.01	Receita Bruta de Vendas e/ou Serviços	144.163	495.549	101.812	397.300
3.02	Deduções da Receita Bruta	(10.449)	(29.683)	(8.075)	(24.842)
3.03	Receita Líquida de Vendas e/ou Serviços	133.714	465.866	93.737	372.458
3.04	Custo de Bens e/ou Serviços Vendidos	(74.878)	(230.080)	(51.171)	(173.882)
3.05	Resultado Bruto	58.836	235.786	42.566	198.576
3.06	Despesas/Receitas Operacionais	(54.386)	(175.394)	(44.763)	(160.432)
3.06.01	Com Vendas	(38.499)	(127.771)	(29.405)	(107.460)
3.06.02	Gerais e Administrativas	(13.605)	(44.072)	(13.955)	(43.874)
3.06.02.01	Honorários da administração	(1.312)	(4.086)	(1.394)	(4.020)
3.06.02.02	Outras	(12.293)	(39.986)	(12.561)	(39.854)
3.06.03	Financeiras	537	3.591	1.293	(241)
3.06.03.01	Receitas Financeiras	3.092	11.135	3.483	8.443
3.06.03.02	Despesas Financeiras	(2.555)	(7.544)	(2.190)	(8.684)
3.06.04	Outras Receitas Operacionais	396	1.269	83	556
3.06.05	Outras Despesas Operacionais	(3.215)	(8.411)	(2.779)	(9.413)
3.06.05.01	Depreciações e amortizações	(2.633)	(7.609)	(2.490)	(7.616)
3.06.05.02	Outras	(582)	(802)	(289)	(1.797)
3.06.06	Resultado da Equivalência Patrimonial	0	0	0	0
3.07	Resultado Operacional	4.450	60.392	(2.197)	38.144
3.08	Resultado Não Operacional	3	37	219	827
3.08.01	Receitas	34	72	243	960
3.08.02	Despesas	(31)	(35)	(24)	(133)
3.09	Resultado Antes Tributação/Participações	4.453	60.429	(1.978)	38.971
3.10	Provisão para IR e Contribuição Social	532	(15.819)	2.346	(11.009)
3.11	IR Diferido	(1.848)	(4.334)	(1.633)	(1.787)
3.12	Participações/Contribuições Estatutárias	(1.344)	(4.003)	(1.046)	(2.995)
3.12.01	Participações	(1.344)	(4.003)	(1.046)	(2.995)

01.01 - IDENTIFICAÇÃO

1 - CÓDIGO CVM	2 - DENOMINAÇÃO SOCIAL	3 - CNPJ
01047-2	SARAIVA S.A. LIVREIROS EDITORES	60.500.139/0001-26

07.01 - DEMONSTRAÇÃO DO RESULTADO CONSOLIDADO (Reais Mil)

1 - CÓDIGO	2 - DESCRIÇÃO	3 - 01/07/2007 a 30/09/2007	4 - 01/01/2007 a 30/09/2007	5 - 01/07/2006 a 30/09/2006	6 - 01/01/2006 a 30/09/2006
3.12.02	Contribuições	0	0	0	0
3.13	Reversão dos Juros sobre Capital Próprio	0	0	0	0
3.14	Part. de Acionistas Não Controladores	(3)	(10)	(2)	(4)
3.15	Lucro/Prejuízo do Período	1.790	36.263	(2.313)	23.176
	NÚMERO AÇÕES, EX-TESOURARIA (Mil)	28.230	28.230	28.230	28.230
	LUCRO POR AÇÃO (Reais)	0,06341	1,28456		0,82097
	PREJUÍZO POR AÇÃO (Reais)			(0,08193)	

01047-2 SARAIVA S.A. LIVREIROS EDITORES

60.500.139/0001-26

08.01 - COMENTÁRIO DO DESEMPENHO CONSOLIDADO NO TRIMESTRE

O grupo Saraiva atua no segmento editorial por meio da Editora Saraiva (Saraiva S/A Livreiros Editores) e no segmento varejista por intermédio da Livraria Saraiva (Livraria e Papelaria Saraiva S/A). As informações operacionais e financeiras da Companhia são consolidadas, apresentadas em reais, conforme a Legislação Societária, e referem-se aos primeiros nove meses de 2007 (9M07), exceto quando indicado de outra forma. Todas as comparações foram feitas em relação aos primeiros nove meses de 2006 (9M06), exceto quando especificado em contrário.

DESTAQUES

A Saraiva supera novamente seu próprio recorde, com o melhor desempenho operacional de sua história para o período dos primeiros nove meses do ano. Os consistentes crescimentos da receita aliados ao eficaz controle das despesas têm permitido alcançar ganhos efetivos de rentabilidade. A Companhia está preparada para novos investimentos alinhados com seu plano de expansão.

Receita – A receita bruta consolidada somou R\$ 495,5 milhões, com crescimento de 24,7% em relação aos 9M06;

Ebitda – O Ebitda ajustado (lucro líquido antes do resultado financeiro, contribuição social, imposto de renda, depreciação, amortização e provisão para resgate de bônus do “Saraiva Plus”) consolidado totalizou R\$ 64,2 milhões, 34,8% superior ao mesmo período do ano anterior;

Resultado – O lucro líquido consolidado nos 9M07 alcançou R\$ 36,3 milhões, o que significou elevação de 56,5%;

Livraria – Os primeiros nove meses de 2007 registraram forte ritmo de expansão na atividade varejista. A receita bruta cresceu 35,5% e refletiu os bons desempenhos tanto no varejo eletrônico - 57,4% - quanto nas lojas físicas - 26,7% no total e 16,1% no conceito de vendas comparáveis. Em conjunto com o eficiente controle de gastos, o crescimento das vendas possibilitou incremento de 103,8% no Ebitda e 213,2% no lucro líquido.

EDITORA SARAIVA (SARAIVA S/A LIVREIROS EDITORES)

A Editora Saraiva é a controladora da Livraria Saraiva, com 99,91% das ações – as empresas têm atividades e razões sociais distintas. Devido à característica fortemente sazonal dos ramos editoriais em que a Saraiva atua, a análise isolada do terceiro trimestre é pouco representativa em relação ao resultado acumulado do ano, por isso são apresentados comentários dos resultados acumulados.

A seguir o resumo dos principais dados do desempenho econômico-financeiro da Editora:

01047-2 SARAIVA S.A. LIVREIROS EDITORES

60.500.139/0001-26

08.01 - COMENTÁRIO DO DESEMPENHO CONSOLIDADO NO TRIMESTRE

Descrição	9M07		9M06		AH %
	R\$ mil	AV %	R\$ mil	AV %	
Receita Bruta	169.945	100,1	156.827	100,1	8,4
Receita Líquida	169.820	100,0	156.638	100,0	8,4
Lucro Bruto	122.876	72,4	114.917	73,4	6,9
Despesas Operacionais	89.705	52,8	84.786	54,1	5,8
EBITDA	36.986	21,8	34.272	21,9	7,9
Receitas (Despesas) Financeiras Líquidas	7.047	4,1	1.311	0,8	679,9
Lucro Líquido antes da Equivalência Patrimonial	24.435	14,4	18.725	12,0	30,5
Lucro Líquido	36.263	21,4	23.176	14,8	56,5

Receita Bruta

A receita bruta acumulou R\$ 169,9 milhões, o que significou elevação de 8,4% em relação aos 9M06. O gráfico a seguir demonstra a evolução da receita bruta nos primeiros nove meses em cada um dos últimos cinco anos, segregando a participação das receitas obtidas nas vendas ao governo da comercialização realizada no mercado privado.

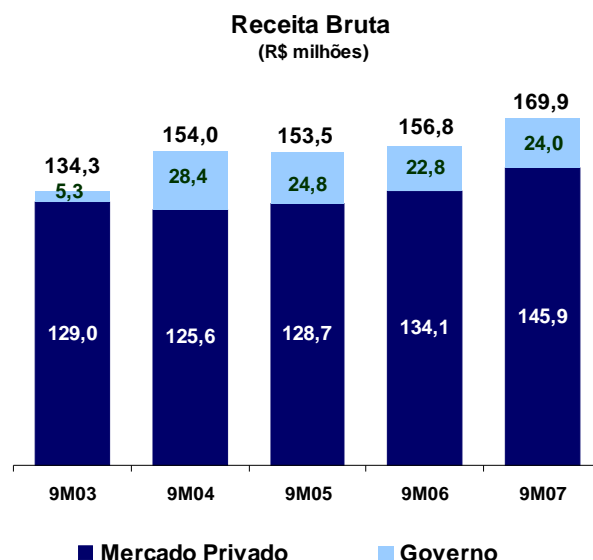

Mercado Privado

A receita de venda de livros no mercado privado apresentou crescimento de 8,8%, com destaque para os segmentos de livros jurídicos (+13,1%) e livros de economia, administração e negócios (+ 42,4%).

Governo

As vendas de livros didáticos ao governo registraram acréscimo de 5,5% na comparação com os 9M06. Durante o 3T07, a Saraiva negociou com o Fundo Nacional de

01047-2 SARAIVA S.A. LIVREIROS EDITORES

60.500.139/0001-26

08.01 - COMENTÁRIO DO DESEMPENHO CONSOLIDADO NO TRIMESTRE

Desenvolvimento da Educação (FNDE) os contratos para fornecimento de livros didáticos para o ano letivo de 2008, no âmbito do ensino fundamental (PNLD) e do ensino médio (PNLEM). O valor total negociado representa novo recorde para a Companhia.

A participação de mercado da Saraiva nos livros adotados no ensino fundamental de 5ª a 8ª séries (PNLD/08) foi de 13,1%, em linha com a participação registrada no PNLD/05 (programa anterior destinado a esse segmento do ensino fundamental). Com relação à aquisição de livros para os alunos do ensino médio, o PNLEM/08 contempla novas adoções nas disciplinas de história e química. A Saraiva obteve uma participação de mercado de 22,4% do total de livros adotados em história (a Saraiva não teve participação em química).

O quadro a seguir sintetiza o total contratado para cada ano letivo e o respectivo cronograma de apropriação das receitas.

Programa por Ano Letivo		Apropriação das Vendas por Ano Fiscal R\$ milhões			
Ensino Fundamental e Ensino Médio (1)	Venda Total (Valor dos Contratos)	9M06	4T06	9M07	4T07(E)
2006	65,7	15,5			
2007	84,4	7,3	56,2	20,9	
2008 (2)	99,4			3,1	96,3
Total		22,8	56,2	24,0	96,3

(1) Abrange PNLD, PNLEM, Programa Livro na Escola - SEE/MG e PNBE (Programa Nacional Biblioteca na Escola).

(2) Inclui PNLD (R\$ 67,4M), PNLEM (R\$ 31,1M) e PNBE (R\$ 0,9M - em fase de final de contratação).

Lucro Bruto

O lucro bruto atingiu R\$ 122,9 milhões, o que corresponde ao aumento de 6,9% sobre o mesmo período do ano anterior. A margem bruta, relação do lucro com a receita líquida, apresentou queda de um ponto percentual, de 73,4% nos 9M06, para 72,4% nos 9M07. Esse desempenho é decorrente do maior volume de livros distribuídos para divulgação dos títulos da Saraiva no âmbito do PNLD/07 (aquisição de livros novos de 1ª a 4ª séries) comparativamente ao PNLD/06 (aquisição de livros para reposição).

Resultado Operacional

As despesas operacionais totalizaram R\$ 89,7 milhões, o que corresponde ao aumento de 5,8% em relação aos 9M06. A melhor relação entre as despesas operacionais e a receita líquida, ao reduzir de 54,1% nos 9M06 para 52,8% nos 9M07, refletiu a racionalização de gastos.

Ebitda

O Ebitda alcançou R\$ 37,0 milhões, 7,9% superior ao registrado nos 9M06. A margem Ebitda foi de 21,8%, mantendo-se praticamente no mesmo patamar obtido nos 9M06, de 21,9%.

01047-2 SARAIVA S.A. LIVREIROS EDITORES

60.500.139/0001-26

08.01 - COMENTÁRIO DO DESEMPENHO CONSOLIDADO NO TRIMESTRE

Reconciliação EBITDA - R\$ mil	9M07	9M06	Var.
Resultado Operacional após Resultado Financeiro Líquido	40.734	31.667	28,6%
(+) Depreciação e Amortização	3.299	3.916	-15,8%
(+) Despesas Financeiras Líquidas	(7.047)	(1.311)	437,5%
(=) EBITDA	36.986	34.272	7,9%

Resultado Financeiro / Estrutura de Capital

O resultado financeiro refletiu a maior posição de caixa no período e mostrou forte crescimento ao passar de uma receita financeira líquida de R\$ 1,3 milhão nos 9M06 para R\$ 7,0 milhões nos 9M07.

A posição financeira passou de um caixa líquido (disponibilidades menos empréstimos) de R\$ 77,8 milhões ao final de 2006, para R\$ 72,5 milhões no encerramento dos 9M07.

Durante o 3T07, como continuidade do financiamento obtido com o BNDES destinado ao plano de investimentos para o período 2005/2007, ocorreu nova liberação de recursos no valor de R\$ 6,0 milhões. Do total contratado de R\$ 32,5 milhões já foram liberados R\$ 27,9 milhões.

Lucro Líquido

O lucro líquido antes da equivalência patrimonial da controlada Livraria Saraiva somou R\$ 24,4 milhões, com crescimento de 30,5%. O lucro líquido após a equivalência acumulou R\$ 36,3 milhões e superou em 56,5% o resultado alcançado nos 9M06.

Investimentos

Os investimentos realizados nos 9M07 atingiram R\$ 1,6 milhão. O destaque no período foi o lançamento do selo “**Editora Saraiva Educação Multimídia**”, uma iniciativa da Editora Saraiva que tem como objetivo trazer para a sala de aula soluções multimídias completas, pedagogicamente testadas e que possam facilitar o processo de aprendizado.

Os primeiros produtos que estão sendo lançados neste novo segmento são materiais didáticos multimídia nas disciplinas de matemática e inglês, que contam com soluções pedagógicas digitais que seguem tendências mundiais sobre o uso das novas tecnologias em educação e dinamizam a forma de ensinar e aprender nas escolas. Fruto de uma associação firmada com a Riverdeep, uma das empresas líderes no mundo na área de softwares educacionais, o projeto prevê investimentos totais de R\$ 4 milhões e início de vendas em 2008. A perspectiva é ter a grade curricular completa nos próximos anos e comercializar os produtos nas escolas particulares de ensino fundamental e médio, além de futuramente poder negociar eventuais contratos com o governo para atendimento das escolas da rede pública. A Administração da Companhia acredita que esta inovação tem boas perspectivas de retorno no médio e longo prazo, em linha com a tendência de sucesso destes produtos nos mercados norte-americano e europeu.

01047-2 SARAIVA S.A. LIVREIROS EDITORES

60.500.139/0001-26

08.01 - COMENTÁRIO DO DESEMPENHO CONSOLIDADO NO TRIMESTRE

LIVRARIA SARAIVA (LIVRARIA E PAPELARIA SARAIVA S/A)

A Livraria atua preponderantemente no varejo de livros, DVDs, música, artigos de papelaria, informática e produtos eletroeletrônicos.

O quadro abaixo apresenta os principais dados do desempenho econômico-financeiro:

Descrição	3T07		3T06		AH %	9M07		9M06		AH %
	R\$ mil	AV %	R\$ mil	AV %		R\$ mil	AV %	R\$ mil	AV %	
Receita Bruta	119.053	109,6	79.769	111,2	49,2	339.974	109,5	250.982	110,9	35,5
Receita Líquida	108.648	100,0	71.741	100,0	51,4	310.415	100,0	226.329	100,0	37,2
Lucro Bruto	38.985	35,9	26.998	37,6	44,4	112.924	36,4	83.694	37,0	34,9
Despesas Operac.	30.109	27,7	22.787	31,8	32,1	89.761	28,9	74.199	32,8	21,0
EBITDA ajustado	9.797	9,0	5.457	7,6	79,5	27.169	8,8	13.331	5,9	103,8
Rec. (Desp.) Fin. Líquidas	(1.541)	-1,4	(876)	-1,2	75,9	(3.456)	-1,1	(1.552)	-0,7	122,7
Lucro Líquido	4.313	4,0	1.817	2,5	137,4	11.839	3,8	3.780	1,7	213,2

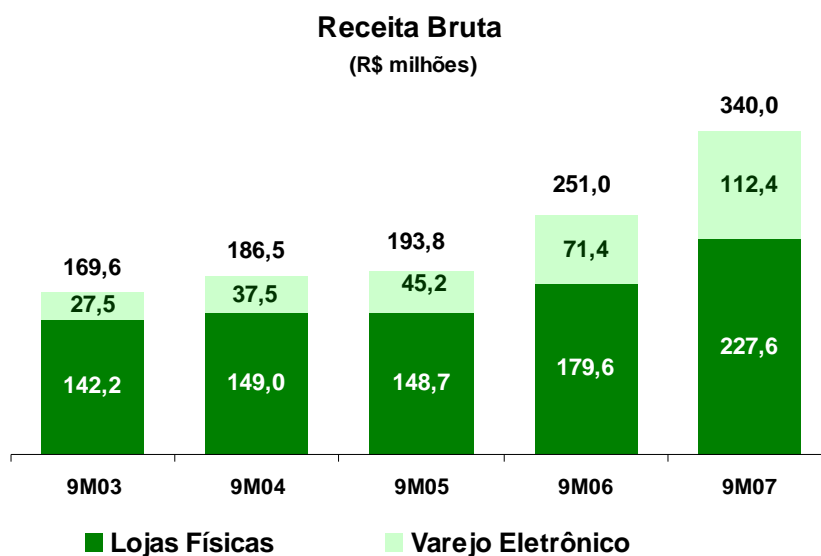

A receita bruta da Livraria cresceu 49,2% no 3T07 em relação ao 3T06, para R\$ 119,1 milhões. No acumulado dos 9M07, a receita bruta alcançou R\$ 340,0 milhões, montante 35,5% superior aos 9M06. Expressivo crescimento foi verificado, tanto nas lojas físicas - 36,8% no 3T07 e 26,7% nos 9M07 -, quanto no varejo eletrônico - 81,9% no 3T07 e 57,4% nos 9M07.

01047-2 SARAIVA S.A. LIVREIROS EDITORES

60.500.139/0001-26

08.01 - COMENTÁRIO DO DESEMPENHO CONSOLIDADO NO TRIMESTRE

Na análise das vendas comparáveis (excluindo as lojas inauguradas em 2007), o incremento atinge 16,8% no 3T07 e 16,1% no acumulado dos 9M07. O gráfico a seguir demonstra a evolução trimestral do crescimento de vendas contra o mesmo período do ano anterior nas lojas físicas comparáveis.

Crescimento Nominal das Lojas Comparáveis - por Trimestre

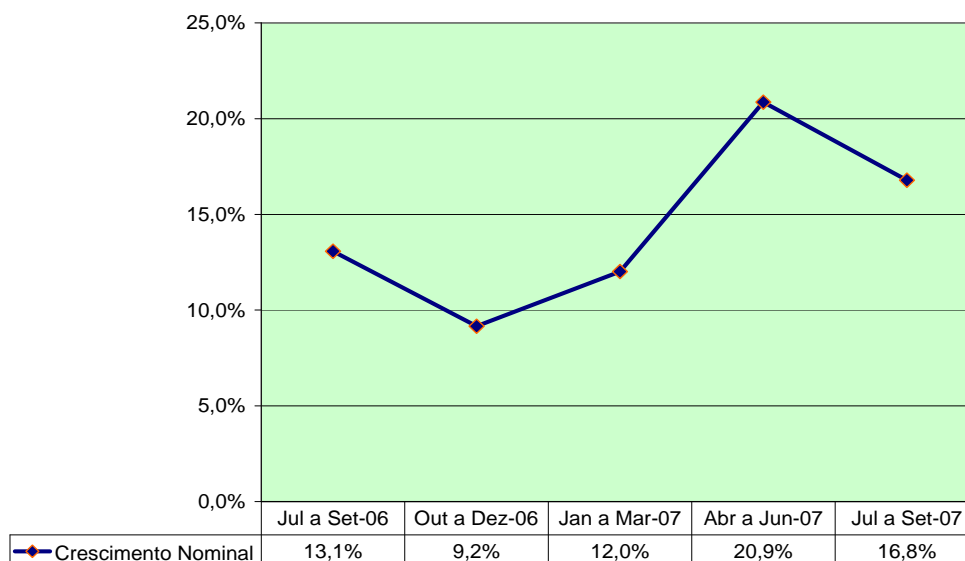

Diversos fatores têm contribuído para o bom desempenho nas vendas. Dentre esses fatores, vale ressaltar a conjuntura econômica positiva com indicadores de aumento de renda e crédito, o sucesso contínuo do programa de fidelização de clientes “Saraiva Plus”, a introdução de novas categorias de produtos e a competente implementação do programa de expansão da rede de lojas físicas.

Além da bem sucedida estratégia de ampliação do mix de produtos ofertados, com destaque para a linha de produtos de informática (+184,2% no 3T07 e +218,5% nos 9M07), o segmento de livros, carro-chefe da Companhia, continua a apresentar forte crescimento, sendo 46,2% no 3T07 e 29,7% no acumulado dos 9M07.

O índice de crescimento nominal do setor de livros, jornais, revistas e papelaria, divulgado pelo IBGE na pesquisa mensal do comércio (acumulado de janeiro a agosto/07), indicou variação de 9,2%. Esses segmentos apresentaram incremento de 28,0% na Saraiva no mesmo período, o que demonstra importante ganho de participação de mercado.

Lucro Bruto

01047-2 SARAIVA S.A. LIVREIROS EDITORES

60.500.139/0001-26

08.01 - COMENTÁRIO DO DESEMPENHO CONSOLIDADO NO TRIMESTRE

O lucro bruto atingiu R\$ 39,0 milhões no 3T07, 44,4% superior ao 3T06. No acumulado dos 9M07, o lucro bruto somou R\$ 112,9 milhões, 34,9% superior. A margem bruta no 3T07 foi de 35,9%, inferior à registrada no 3T06, de 37,6%. No acumulado dos 9M07, a margem bruta foi de 36,4%, ante 37,0% nos 9M06. Tal redução decorre da antecipação da realização do inventário físico para setembro/07 (em 2006 foi realizado em outubro). Excluindo esse efeito, as margens no 3T07 e nos 9M07 seriam praticamente iguais às obtidas nos mesmos períodos do ano anterior.

Resultado Operacional

Um importante foco de atuação da administração da Companhia é o aumento da eficiência operacional por intermédio de ações de racionalização de gastos. A eficácia no controle das despesas é fundamental para que o crescimento da receita se traduza em ganhos efetivos de rentabilidade.

A relação despesas operacionais sobre receitas líquidas apresentou significativa melhora ao cair de 31,8% no 3T06 para 27,7% no 3T07. No acumulado dos primeiros nove meses, a relação passou de 32,8% em 2006 para 28,9% em 2007. Mesmo com o impacto de R\$ 1,0 milhão de despesas pré-operacionais relacionadas às lojas inauguradas ao longo deste ano, o aumento da eficiência operacional por meio de ações de racionalização de gastos permitiu alcançar desempenho positivo. O gráfico a seguir demonstra a evolução desse importante indicador.

Relação % Despesas Operacionais
sobre Receitas Líquidas

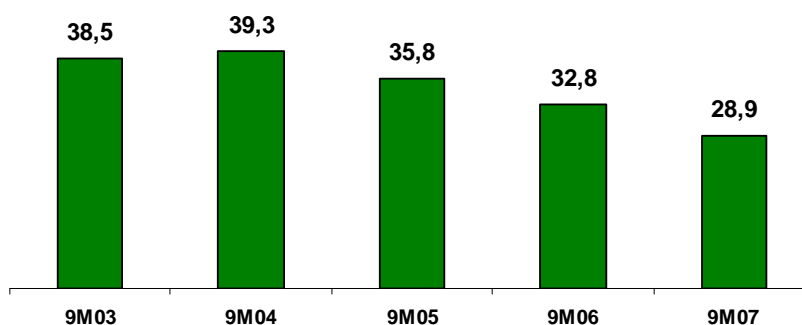

Ebitda

O Ebitda ajustado alcançou R\$ 9,8 milhões no 3T07, o que significou elevação de 79,5%. No acumulado dos 9M07, o Ebitda totalizou R\$ 27,2 milhões, montante 103,8% superior aos 9M06. A margem Ebitda foi de 9,0% no 3T07 e 8,8% nos 9M07, ante 7,6% e 5,9%, respectivamente no 3T06 e nos 9M06.

01047-2 SARAIVA S.A. LIVREIROS EDITORES

60.500.139/0001-26

08.01 - COMENTÁRIO DO DESEMPENHO CONSOLIDADO NO TRIMESTRE

Reconciliação EBITDA - R\$ mil	9M07	9M06	Var.
Resultado Operacional após a Despesa Financeira Líquida	19.658	6.477	203,5%
(+) Depreciação e Amortização	4.310	3.700	16,5%
(+) Despesas Financeiras Líquidas	3.456	1.552	122,7%
(=) EBITDA	27.424	11.729	133,8%
(+) Provisão para resgate de bônus "Saraiva Plus" (1)	(255)	1.602	-115,9%
(=) EBITDA Ajustado	27.169	13.331	103,8%

(1) Refere-se à provisão relativa ao resgate futuro do bônus. Não representa saída efetiva de caixa.

Resultado Financeiro / Estrutura de Capital

As despesas financeiras líquidas atingiram R\$ 1,5 milhão no 3T07, ante R\$ 876 mil no 3T06. No acumulado dos primeiros nove meses, as despesas líquidas foram de R\$ 3,5 milhões em 2007 e R\$ 1,6 milhão em 2006.

A posição financeira passou de um caixa líquido de R\$ 6,4 milhões no encerramento de 2006, para um endividamento líquido de R\$ 13,0 milhões ao final de setembro/07.

As variações observadas nas despesas financeiras e no endividamento líquido são resultado da intensificação dos investimentos na expansão da rede de lojas físicas e do aumento na necessidade de capital de giro em razão do rápido crescimento nas vendas.

Durante o 3T07, ocorreu nova liberação de recursos do BNDES, no valor de R\$ 1,1 milhão, destinado ao financiamento do programa de expansão da rede de lojas no período 2005/2008. Do montante contratado de R\$ 22,1 milhões, já foram liberados R\$ 14,9 milhões.

Capital de Giro

A crescente participação do segmento de produtos de informática no mix de vendas e a ampliação do financiamento de clientes têm contribuído decisivamente para o rápido incremento nas vendas. Ao mesmo tempo, esses fatores têm proporcionado maior necessidade de capital de giro empregado. A relação capital de giro sobre vendas brutas foi de 16,4% nos 9M07, ante 12,2% no mesmo período do ano anterior.

A Administração continua empenhada em desenvolver ações que resultem em ganhos no giro de estoques, o que pode suportar com eficiência ainda maior a estratégia de financiar as vendas aos clientes.

01047-2 SARAIVA S.A. LIVREIROS EDITORES

60.500.139/0001-26

08.01 - COMENTÁRIO DO DESEMPENHO CONSOLIDADO NO TRIMESTRE

Capital de Giro (1) / Receita Bruta (2)

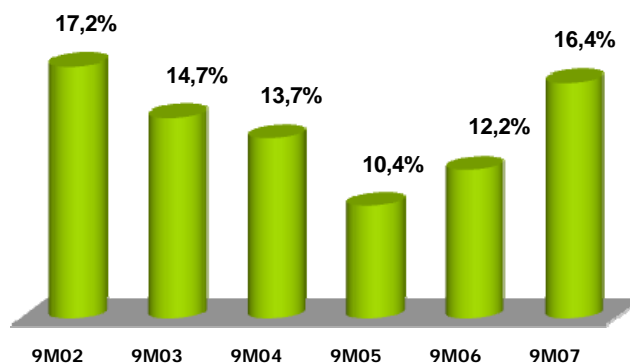

- (1) Estoques + Clientes – Fornecedores (média mensal últimos 12 meses)
(2) Venda Bruta últimos 12 meses

Lucro Líquido

O bom desempenho das vendas e o eficiente controle de despesas proporcionaram melhoras significativas no lucro líquido. O resultado do 3T07 registrou lucro líquido de R\$ 4,3 milhões, ante R\$ 1,8 milhão no 3T06. No acumulado dos primeiros nove meses, o lucro líquido totalizou R\$ 11,8 milhões em 2007, o que representa um crescimento de 213,2% em relação aos R\$ 3,8 milhões obtidos em 2006.

Investimentos / Eventos subsequentes

O valor total investido nos 9M07 somou R\$ 12,5 milhões. O principal destaque no período foi a inauguração de seis novas unidades, o que consolidou ainda mais a liderança da Saraiva nos principais mercados consumidores, como São Paulo e Rio de Janeiro e viabilizou a entrada em mercados de elevado potencial como Salvador e Florianópolis. Seguem as principais características de cada loja inaugurada:

- Norte Shopping na cidade do Rio de Janeiro, com 620m² de área de vendas e inaugurada em janeiro de 2007;
- Prédio da faculdade IBMEC, na cidade do Rio de Janeiro, com 200m² de área total, inaugurada no final de fevereiro de 2007;
- Shopping Iguatemi de Florianópolis, com 610m² de área de vendas, inaugurada em abril de 2007;
- Shopping Salvador, com 1.280m² de área de vendas, a maior livraria da capital baiana, inaugurada em maio de 2007;
- Novo Shopping, importante centro comercial da cidade de Ribeirão Preto, com 400m² de área de vendas, inaugurada em junho de 2007.

01047-2 SARAIVA S.A. LIVREIROS EDITORES

60.500.139/0001-26

08.01 - COMENTÁRIO DO DESEMPENHO CONSOLIDADO NO TRIMESTRE

- Shopping Santana, com 450m² de área de vendas, na cidade de São Paulo, inaugurada em outubro de 2007.

Outro investimento importante durante os 9M07 foi a reforma da Mega Store localizada no Shopping Iguatemi em Campinas, São Paulo. Com uma decoração arrojada e um ambiente que privilegia o conforto dos clientes, a loja foi renovada de acordo com os atuais padrões de arquitetura e mix de produtos definidos pela Administração, modelo que tem sido sucesso nas lojas recém inauguradas.

Marketing / Parcerias

O programa de fidelização "Saraiva Plus", lançado no segundo semestre de 2005, já conta com 1.616 mil clientes associados, o que representa crescimento de 10,4% sobre a base no final de junho de 2007. Com uma sistemática que facilita o acúmulo de pontos e simplifica o resgate, essa ferramenta tem sido sucesso na retenção dos clientes antigos e na atração de novos consumidores.

Durante o 3T07, a Saraiva firmou acordo com o Banco do Brasil para lançar o **cartão de crédito Saraiva**. Trata-se de um cartão internacional e com características diferenciadas no mercado, com amplo leque de benefícios e atrativos, que contribuirá para a valorização institucional da marca Saraiva e possibilitará estreitar ainda mais o relacionamento com os clientes. O projeto teve início com uma operação piloto em outubro e os primeiros indicadores permitem prever bons resultados.

Saraiva.com – Divisão de Varejo Eletrônico da Livraria Saraiva

Indicadores - Saraiva.com	3T07	3T06	Var.	9M07	9M06	Var.
Receita Bruta (R\$ mil)	40.136	22.065	81,9%	112.368	71.408	57,4%
Despesas Operacionais (SG&A)	7.021	4.032	74,1%	19.934	14.471	37,8%
EBITDA Ajustado (R\$ mil) ⁽¹⁾	4.345	3.143	38,2%	14.038	8.945	56,9%
Clientes ativos (mil) ⁽²⁾	1.131	989	14,4%	1.131	989	14,4%
% sobre Rec. Bruta da Livraria	33,7%	27,7%	6,0 p.p.	33,1%	28,5%	4,6 p.p.
Ticket Médio (R\$)	146,91	115,61	27,1%	133,29	111,80	19,2%

⁽¹⁾ Ebitda ajustado: soma no cálculo a provisão para resgate futuro de bônus do "Saraiva Plus" que não representa saída de caixa.

⁽²⁾ Clientes ativos: usuário que realizou pelo menos uma compra por ano nos últimos dois anos.

As vendas brutas totalizaram R\$ 40,1 milhões no 3T07, o que equivale ao acréscimo de 81,9% sobre o 3T06. No acumulado dos 9M07, a receita bruta atingiu R\$ 112,4 milhões, montante 57,4% superior ao registrado nos 9M06.

A estratégia de aumentar a gama de categorias de produtos tem se revelado acertada e proporcionado um consistente aumento no ticket médio, que evoluiu 27,1% no 3T07 e 19,2% nos 9M07. A quantidade total de itens cadastrados ativos para venda alcançou a

01047-2 SARAIVA S.A. LIVREIROS EDITORES

60.500.139/0001-26

08.01 - COMENTÁRIO DO DESEMPENHO CONSOLIDADO NO TRIMESTRE

marca de 1.443 mil no encerramento dos 9M07, o que significa uma elevação de 34,4% em relação ao final dos 9M06.

O destaque, entre as novas categorias, continua sendo o segmento de produtos de informática, com crescimento de 275% no 3T07 e 268% nos 9M07. A linha de aparelhos celulares, cuja comercialização foi iniciada no 3T07, já representou 2,9% do total de vendas no varejo eletrônico no período.

O comércio eletrônico tem alcançado representatividade crescente nas operações da Livraria. A participação no total da receita bruta da Livraria atingiu 33,7% no 3T07 e 33,1% nos 9M07. O gráfico a seguir demonstra a evolução trimestral do crescimento de vendas em comparação com o mesmo trimestre do ano anterior.

Crescimento Nominal da Saraiva.com - por trimestre

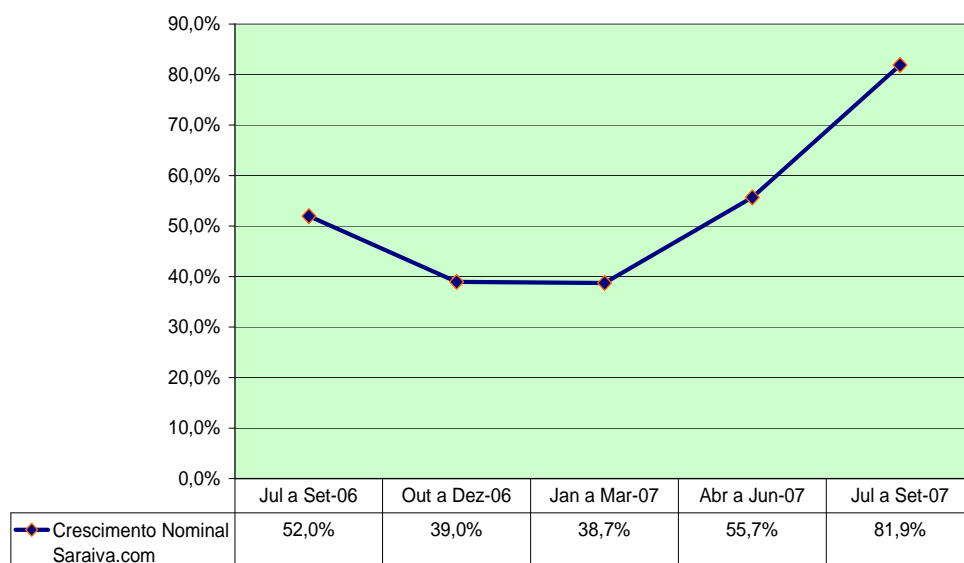

A Administração tem investido fortemente em ações que resultem no aperfeiçoamento contínuo do atendimento, para que a divisão de varejo eletrônico da Saraiva participe com a máxima eficiência do cenário favorável que o *e-commerce* tem experimentado no país. Em reconhecimento a esse esforço, a Saraiva foi novamente premiada pela e-bit (empresa especializada em Internet), com o troféu “Excelência em Qualidade Comércio Eletrônico B2C – 2007”, sendo eleita pelos próprios consumidores como uma das melhores lojas virtuais em padrão de serviço.

O expressivo desempenho das vendas, aliado ao eficiente controle de gastos, tem permitido alcançar importante ganho de escala, conforme demonstra o gráfico a seguir.

01047-2 SARAIVA S.A. LIVREIROS EDITORES

60.500.139/0001-26

08.01 - COMENTÁRIO DO DESEMPENHO CONSOLIDADO NO TRIMESTRE

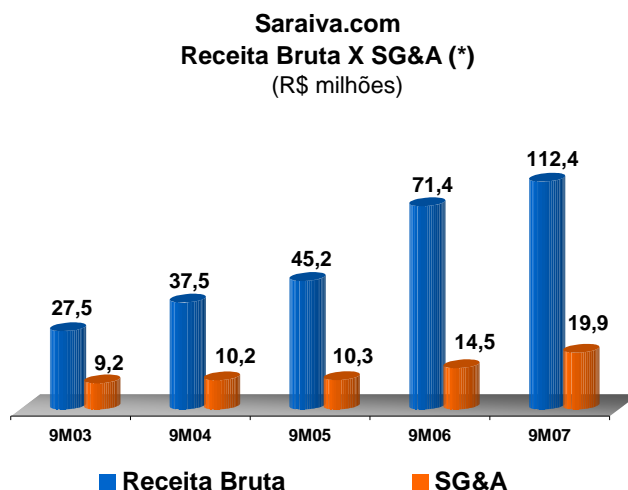

(*) Despesas Vendas, Gerais e Administrativas

CONSOLIDADO

A tabela abaixo apresenta os principais indicadores do desempenho econômico-financeiro consolidado.

R\$ mil	3T07	3T06	Var.	9M07	9M06	Var.
Receita Bruta	144.163	101.812	41,6%	495.549	397.300	24,7%
Receita Líquida	133.714	93.737	42,6%	465.866	372.458	25,1%
Lucro Bruto	58.836	42.566	38,2%	235.786	198.576	18,7%
Margem Bruta	44,0%	45,4%		50,6%	53,3%	
Resultado Operacional (EBIT) (a)	3.913	(3.490)	-212,1%	56.801	38.385	48,0%
Margem Operacional	2,9%	-3,7%		12,2%	10,3%	
Resultado Financeiro	537	1.293	-58,5%	3.591	(241)	-1590,0%
Lucro Líquido	1.790	(2.313)	-177,4%	36.263	23.176	56,5%
Margem Líquida	1,3%	-2,5%		7,8%	6,2%	
EBITDA Ajustado (b)	6.131	(717)	-955,1%	64.155	47.603	34,8%
Margem EBITDA	4,6%	-0,8%		13,8%	12,8%	
Ativo Total	430.168	358.678	19,9%	430.168	358.678	19,9%
Patrimônio Líquido	267.699	222.131	20,5%	267.699	222.131	20,5%
Caixa / (Endividamento) Líquido	59.496	74.862	-20,5%	59.496	74.862	-20,5%

(a) Lucro antes dos juros e impostos

(b) Lucro antes dos juros, impostos, depreciações, amortizações e provisão para resgate de bônus do "Saraiva Plus"

01047-2 SARAIVA S.A. LIVREIROS EDITORES

60.500.139/0001-26

08.01 - COMENTÁRIO DO DESEMPENHO CONSOLIDADO NO TRIMESTRE

Mix da Receita Bruta Consolidada

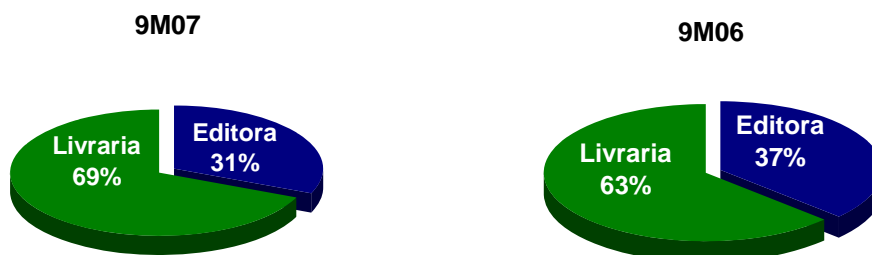

Receita Bruta

A receita bruta atingiu R\$ 144,2 milhões e superou em 41,6% o 3T06. No acumulado dos 9M07, a receita bruta acumulou R\$ 495,5 milhões, elevação de 24,7%, influenciada positivamente pelo forte crescimento da receita na Livraria, que respondeu por 69% do total consolidado.

Receita Bruta
(R\$ milhões)

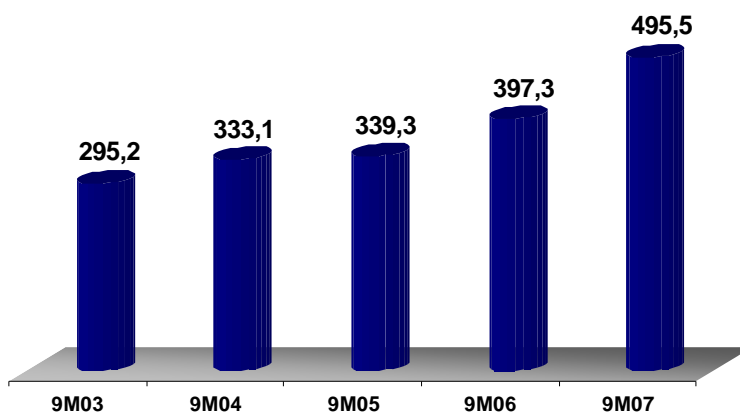

01047-2 SARAIVA S.A. LIVREIROS EDITORES

60.500.139/0001-26

08.01 - COMENTÁRIO DO DESEMPENHO CONSOLIDADO NO TRIMESTRE

Lucro Bruto

O lucro bruto consolidado somou R\$ 58,8 milhões no 3T07, o que equivale ao aumento de 38,2%. No acumulado dos 9M07, o lucro bruto alcançou R\$ 235,8 milhões, 18,7% superior aos 9M06. A margem bruta foi de 44,0% no 3T07, ante 45,4% no 3T06. A margem acumulada nos primeiros nove meses foi de 50,6% em 2007 e 53,3% em 2006. Essa queda reflete principalmente a maior participação ponderada da Livraria no consolidado.

Resultado Operacional

O resultado operacional antes do financeiro (Ebit) foi positivo em R\$ 3,9 milhões no 3T07, ante um resultado negativo em R\$ 3,5 milhões no mesmo período do ano anterior. No acumulado dos 9M07, o resultado atingiu R\$ 56,8 milhões, o que significou crescimento de 48,0%.

Ebitda

O Ebitda ajustado foi positivo em R\$ 6,1 milhões no 3T07 e negativo em R\$ 717 mil no 3T06. No período acumulado dos 9M07, o Ebitda ajustado totalizou R\$ 64,2 milhões, com acréscimo de 34,8%.

Reconciliação EBITDA - R\$ mil	9M07	9M06	Var.
Resultado Operacional após a Despesa Financeira Líquida	60.392	38.144	58,3%
(+) Depreciação e Amortização	7.609	7.616	-0,1%
(+) Despesas Financeiras Líquidas	(3.591)	241	-1590,0%
(=) EBITDA	64.410	46.001	40,0%
(+) Provisão para resgate de bônus "Saraiva Plus" (1)	(255)	1.602	-115,9%
(=) EBITDA Ajustado	64.155	47.603	34,8%

(1) Refere-se à provisão relativa ao resgate futuro do bônus. Não representa saída efetiva de caixa.

Resultado Financeiro / Estrutura de Capital

O resultado financeiro apresentou receitas financeiras líquidas de R\$ 537 mil no 3T07, ante receitas líquidas de R\$ 1,3 milhão no 3T06. No acumulado dos primeiros nove meses, o resultado financeiro evoluiu de uma despesa financeira líquida de R\$ 241 mil em 2006 para uma receita financeira líquida de R\$ 3,6 milhões em 2007, refletindo a elevação das receitas financeiras da Editora.

A posição financeira consolidada passou de um caixa líquido de R\$ 84,1 milhões no final do exercício de 2006 para R\$ 59,5 milhões no encerramento de setembro de 2007, explicada principalmente pelo forte ritmo de investimento na expansão da rede de lojas físicas da Livraria.

01047-2 SARAIVA S.A. LIVREIROS EDITORES

60.500.139/0001-26

08.01 - COMENTÁRIO DO DESEMPENHO CONSOLIDADO NO TRIMESTRE

Ao longo do 3T07 foram liberados mais R\$ 7,1 milhões relativos aos financiamentos de longo prazo vigentes em parceria com o BNDES. No acumulado de 2007, já foram liberados R\$ 19,5 milhões, em bases consolidadas.

Lucro Líquido

O bom desempenho alcançado na Livraria superou o efeito da sazonalidade, característico do ramo editorial para esse período do ano. O resultado final do 3T07 foi um lucro líquido de R\$ 1,8 milhão, ante um prejuízo de R\$ 2,3 milhões no 3T06. Essa evolução é representativa, pois é a primeira vez na história recente da Companhia que a Saraiva registra lucro durante o terceiro trimestre. O lucro nos 9M07 somou R\$ 36,3 milhões, o que significou elevação de 56,5% em relação aos 9M06.

MERCADO DE CAPITAIS

Os indicadores a seguir resumem a movimentação das ações da Saraiva nos 9M07 em comparação com os 9M06.

Indicadores	9M07	9M06	Var.
Número de Negócios (1)	12.584	20.187	-37,7%
Participação nos Pregões - % (1)	100,0	100,0	
Quantidade Negociada - mil (1)	14.618	13.460	8,6%
Volume Negociado - R\$ mil (1)	387.959	270.322	43,5%
Preço da Ação - R\$ (1) (2)	32,30	18,70	72,7%
Total de Ações em Circulação - mil (2) (3)	28.230	28.230	0,0%
Valor de Mercado - R\$ milhões (2) (4)	911,8	527,9	72,7%

Fonte: Bovespa

(1) Referente Ação PN (SLED4)

(2) No final do período

(3) Houve emissão de 3.000.000 de ações preferenciais em abril/06.

(4) Cálculo estimado com base na cotação da ação preferencial também para as ações ordinárias

A Saraiva está ciente da importância do mercado de capitais para sua estratégia de negócios. O comprometimento com a saúde de seus negócios e a clara determinação de só realizar investimentos alinhados com a estratégia de crescimento da Companhia e com expectativa de retorno adequado aos acionistas, têm proporcionado uma percepção positiva dos investidores e a evolução consistente dos indicadores de liquidez das ações da empresa.

A valorização das ações preferenciais (SLED4) atingiu 72,7% nos últimos 12 meses, enquanto a variação do Ibovespa alcançou 65,9% no período.

01047-2 SARAIVA S.A. LIVREIROS EDITORES

60.500.139/0001-26

08.01 - COMENTÁRIO DO DESEMPENHO CONSOLIDADO NO TRIMESTRE

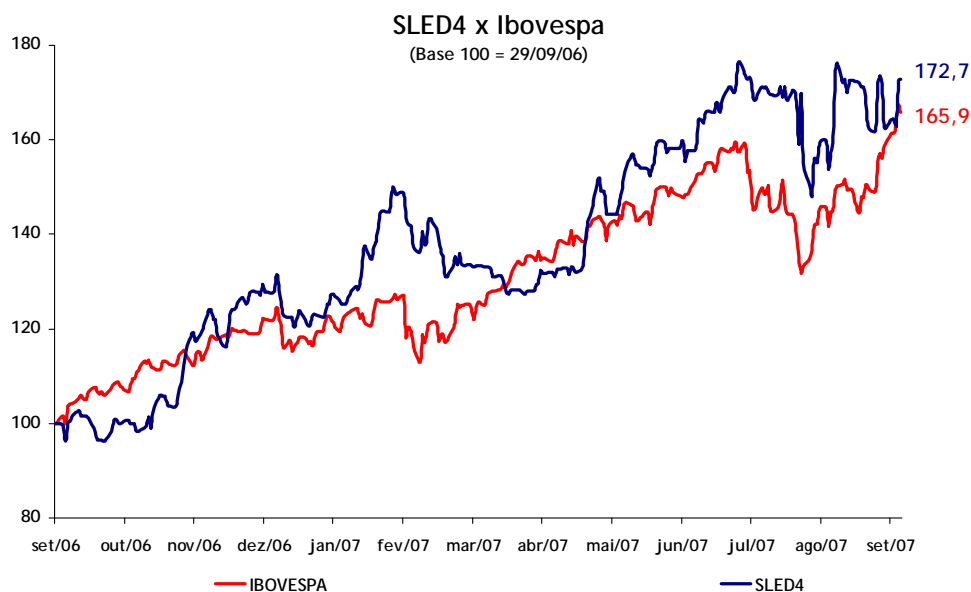

PERSPECTIVAS

A Saraiva vive um momento especial em sua história de quase 93 anos de existência. Existe uma combinação de fatores positivos que favorecem as perspectivas de crescimento nas principais áreas de atuação das empresas do grupo Saraiva.

A sociedade vem demonstrando claramente sua preocupação com uma educação de qualidade como principal estrada para o país trilhar o caminho do desenvolvimento econômico sustentado. A face concreta deste movimento pode ser notada nas iniciativas de ampliação dos investimentos governamentais, como a aprovação do Fundeb (Fundo de Manutenção e Desenvolvimento da Educação Básica e de Valorização dos Profissionais da Educação), o lançamento do Programa Mais Cultura, o atendimento da grade curricular completa para o fornecimento de livros para o ensino médio a partir do ano letivo de 2009 e a intenção de incluir novas disciplinas nas compras governamentais de livros didáticos.

A **Editora Saraiva** está desenvolvendo um intenso trabalho de base em suas principais linhas editoriais, com o reforço das equipes de profissionais e o lançamento de novos produtos, com perspectivas de render bons frutos nos próximos anos.

Os contratos negociados com o FNDE para atender os níveis de Ensino Fundamental e Médio para o ano letivo de 2008 totalizaram R\$ 98,5 milhões, o que representa o maior

01047-2 SARAIVA S.A. LIVREIROS EDITORES

60.500.139/0001-26

08.01 - COMENTÁRIO DO DESEMPENHO CONSOLIDADO NO TRIMESTRE

valor de vendas no âmbito do PNLD e do PNLEM na história de participação da Saraiva nesses programas.

Além das possibilidades de crescimento orgânico, a Editora continua atenta a estudar eventuais oportunidades de aquisições ou associações estratégicas, além de explorar outros nichos de atuação, como a entrada no segmento de conteúdo multimídia didático.

Na **Livraria**, a continuidade do crescimento econômico e da recuperação da renda potencializa a geração de valor nas diversas oportunidades de crescimento.

Na vertente de possíveis aquisições estratégicas, conforme divulgado em fato relevante em 16 de agosto de 2007, está em negociação a aquisição de todas as ações da Livraria Siciliano.

No projeto de expansão da rede de lojas físicas, já foram inauguradas seis lojas entre janeiro e outubro deste ano. Existe ainda uma Mega Store que será inaugurada em novembro/07, em substituição à loja no formato tradicional localizada no Shopping Paulista em São Paulo. Outras duas unidades estão em fase final de contratação. Uma das lojas inicia a estratégia de expansão no mercado de Minas Gerais e outra amplia a participação da Saraiva no mercado gaúcho. Existe ainda a possibilidade de superar a meta inicial de onze lojas inauguradas no biênio 2007/2008, na eventualidade da Administração detectar boas oportunidades de investimento.

Na divisão de varejo eletrônico, o foco continuará no incremento das operações com a inclusão de novas categorias de produtos que viabilizem a continuidade do crescimento eficiente e rentável.

O Ebitda ajustado representa o lucro líquido antes do resultado financeiro, contribuição social, imposto de renda, depreciação, amortização e provisão para resgate de bônus do "Saraiva Plus". Não é uma medida utilizada segundo as práticas contábeis adotadas no Brasil ou nos princípios contábeis geralmente aceitos de outros países, não representando o fluxo de caixa para os períodos apresentados e não deve ser considerado como uma alternativa ao lucro líquido na qualidade de indicador do desempenho operacional da Companhia ou como uma alternativa ao fluxo de caixa na qualidade de indicador de liquidez. O Ebitda não tem um significado padronizado e essa definição de Ebitda pode não ser comparável ao Ebitda conforme definido por outras companhias.

01.01 - IDENTIFICAÇÃO

1 - CÓDIGO CVM 01047-2	2 - DENOMINAÇÃO SOCIAL SARAIVA S.A. LIVREIROS EDITORES	3 - CNPJ 60.500.139/0001-26
---------------------------	---	--------------------------------

09.01 - PARTICIPAÇÕES EM SOCIEDADES CONTROLADAS E/OU COLIGADAS

1- ITEM	2 - RAZÃO SOCIAL DA CONTROLADA/COLIGADA	3 - CNPJ	4 - CLASSIFICAÇÃO	5 - % PARTICIPAÇÃO NO CAPITAL DA INVESTIDA	6 - % PATRIMÔNIO LÍQUIDO DA INVESTIDORA
7 - TIPO DE EMPRESA		8 - NÚMERO DE AÇÕES DETIDAS NO TRIMESTRE ATUAL (Mil)	9 - NÚMERO DE AÇÕES DETIDAS NO TRIMESTRE ANTERIOR (Mil)		
01	LIVRARIA E PAPELARIA SARAIVA S.A.	61.254.454/0001-83	FECHADA CONTROLADA	99,91	26,23
	EMPRESA COMERCIAL, INDUSTRIAL E OUTRAS		57.490		57.490

01047-2 SARAIVA S.A. LIVREIROS EDITORES

60.500.139/0001-26

16.01 - OUTRAS INFORMAÇÕES QUE A COMPANHIA ENTENDA RELEVANTES

Requisitos adicionais previstos para o Nível 2 de Práticas de Governança Corporativa

1. Acionistas com mais de 5% das ações de cada espécie e classe - ITR

POSIÇÃO ACIONÁRIA DOS DETENTORES DE MAIS DE 5% DAS AÇÕES DE CADA ESPÉCIE E CLASSE DA COMPANHIA, ATÉ O NÍVEL DE PESSOA FÍSICA						
Companhia: Saraiva S.A. Livreiros Editores						Posição em [30/09/2007] (Em [Mil] Ações)
Acionista	Ações Ordinárias		Ações Preferenciais		Total	
	Quantidade	%	Quantidade	%	Quantidade	%
Jorge Eduardo Saraiva	4.520	46,98	-	-	4.520	15,81
Olga Maria Barbosa Saraiva	1.131	11,76	-	-	1.131	3,96
Maria Eugênia Saraiva M.Gonçalves	494	5,13	-	-	494	1,73
Maria Henriqueta Saraiva M.Gonçalves	494	5,13	-	-	494	1,73
Maria Sylvia Saraiva M. Gonçalves	494	5,13	-	-	494	1,73
Maria Cecília Saraiva M. Gonçalves	494	5,13	13	0,07	507	1,77
HSBC Global Investment Funds (i)	-	-	2.027	10,68	2.027	7,08
Hatteras LLC (i)	1	0,01	1.288	6,79	1.289	4,51
IRB Brasil Resseguros S A (ii)	-	-	980	5,16	980	3,43
Ações em tesouraria	-	-	366	1,93	366	1,28
Outros	1.994	20,73	14.300	75,37	16.294	56,97
Total	9.622	100	18.974	100	28.596	100

(i) Acionista com sede no exterior

(ii) As informações até o nível de pessoa física não foram divulgadas pelo IRB Brasil Resseguros

01047-2 SARAIVA S.A. LIVREIROS EDITORES

60.500.139/0001-26

16.01 - OUTRAS INFORMAÇÕES QUE A COMPANHIA ENTENDA RELEVANTES

2. Posição dos controladores, administradores e ações em circulação

POSIÇÃO ACIONÁRIA CONSOLIDADA DOS CONTROLADORES E ADMINISTRADORES E AÇÕES EM CIRCULAÇÃO						
Posição em [30/09/2007]						
Acionista	Quantidade de Ações Ordinárias (Em Unidades)	%	Quantidade de Ações Preferenciais (Em Unidades)	%	Quantidade Total de Ações (Em Unidades)	%
Controlador	4.520.326	46,98	-	-	4.520.326	15,81
Administradores						
Conselho de Administração	649.593	6,75	13.501	0,07	663.094	2,32
Diretoria	-	-	82.609	0,44	82.609	0,29
Conselho Fiscal (iii)	-	-	-	-	-	-
Ações em Tesouraria	-	-	365.750	1,93	365.750	1,28
Outros Acionistas	4.452.394	46,27	18.511.950	97,56	22.964.344	80,30
Total	9.622.313	100	18.973.810	100	28.596.123	100
Ações em Circulação	4.452.394	46,27	18.511.950	97,56	22.964.344	80,30

(iii) A Companhia não instalou o Conselho Fiscal.

01047-2 SARAIVA S.A. LIVREIROS EDITORES

60.500.139/0001-26

16.01 - OUTRAS INFORMAÇÕES QUE A COMPANHIA ENTENDA RELEVANTES

POSIÇÃO ACIONÁRIA CONSOLIDADA DOS CONTROLADORES

E ADMINISTRADORES E AÇÕES EM CIRCULAÇÃO

Posição em **[30/09/2006]** (12 meses atrás)

<i>Acionista</i>	Quantidade de Ações Ordinárias (Em Unidades)	%	Quantidade de Ações Preferenciais (Em Unidades)	%	Quantidade Total de Ações (Em Unidades)	%
Controlador	4.520.326	46,98	-	-	4.520.326	15,81
Administradores						
Conselho de Administração	649.594	6,75	50.500	0,26	700.094	2,45
Diretoria	-	-	82.609	0,44	82.609	0,29
Conselho Fiscal (ii)	-	-	-	-	-	-
Ações em Tesouraria	-	-	365.750	1,93	365.750	1,28
Outros Acionistas	4.452.393	46,27	18.474.951	97,37	22.927.344	80,17
Total	9.622.313	100	18.973.810	100	28.596.123	100
Ações em Circulação	4.452.393	46,27	18.474.951	97,37	22.927.344	80,17

3. Cláusula compromissória de arbitragem

A Companhia, seus acionistas, administradores e membros do Conselho fiscal estão obrigados a resolver, por meio de arbitragem, todos os conflitos estabelecidos na Cláusula Compromissória constante no Estatuto Social nos termos do Regulamento da Câmara de Arbitragem do Mercado da BOVESPA.

01047-2 SARAIVA S.A. LIVREIROS EDITORES

60.500.139/0001-26

17.01 - RELATÓRIO DA REVISÃO ESPECIAL - SEM RESSALVA

Aos Acionistas e Conselho de Administração da
Saraiva S.A. Livreiros Editores
São Paulo - SP

1. Efetuamos uma revisão especial das Informações Trimestrais - ITR da Saraiva S.A. Livreiros Editores e controlada, referentes ao trimestre e período de nove meses findos em 30 de setembro de 2007, elaboradas de acordo com as práticas contábeis adotadas no Brasil e sob a responsabilidade da Administração da Companhia e de sua controlada, compreendendo os balanços patrimoniais (controladora e consolidado), as respectivas demonstrações do resultado e o relatório de desempenho.
2. Nossa revisão foi efetuada de acordo com as normas específicas estabelecidas pelo IBRACON - Instituto dos Auditores Independentes do Brasil, em conjunto com o Conselho Federal de Contabilidade, e consistiu, principalmente, em: (a) indagação e discussão com os administradores responsáveis pelas áreas contábil, financeira e operacional da Companhia e de sua controlada quanto aos principais critérios adotados na elaboração das Informações Trimestrais; e (b) revisão das informações e dos eventos subsequentes que tenham ou possam vir a ter efeitos relevantes sobre a situação financeira e as operações da Companhia e de sua controlada.
3. Baseados em nossa revisão especial, não temos conhecimento de nenhuma modificação relevante que deva ser feita nas Informações Trimestrais acima referidas para que estas estejam de acordo com as práticas contábeis adotadas no Brasil, aplicadas de forma condizente com as normas expedidas pela Comissão de Valores Mobiliários, especificamente aplicáveis à elaboração das Informações Trimestrais obrigatórias.
4. As informações suplementares para o trimestre e período de nove meses findos em 30 de setembro de 2007 e de 2006, referentes às demonstrações do fluxo de caixa (controladora e consolidado), são apresentadas com o propósito de permitir análises adicionais e não são requeridas como parte das Informações Trimestrais obrigatórias. Essas informações foram submetidas aos mesmos procedimentos de revisão descritos no parágrafo 2 e, com base em nossa revisão especial, não temos conhecimento de nenhuma modificação relevante que deva ser feita para que elas estejam adequadamente apresentadas, em todos os aspectos relevantes, em relação às Informações Trimestrais tomadas em conjunto.

01047-2 SARAIVA S.A. LIVREIROS EDITORES

60.500.139/0001-26

17.01 - RELATÓRIO DA REVISÃO ESPECIAL - SEM RESSALVA

5. Anteriormente, revisamos os balanços patrimoniais (controladora e consolidado) levantados em 30 de junho de 2007 e as demonstrações do resultado (controladora e consolidado) referentes ao trimestre e período de nove meses findos em 30 de setembro de 2006, apresentados para fins de comparação, e nossos relatórios de revisão especial datados de 13 de agosto de 2007 e de 10 de novembro de 2006, respectivamente, não contiveram ressalvas.

São Paulo, 12 de novembro de 2007

DELOITTE TOUCHE TOHMATSU
Auditores Independentes
CRC nº 2 SP 011609/O-8

Maurício Pires de Andrade Resende
Contador
CRC nº 1 MG 049699/O-2 "T" SP

As folhas das ITR, por nós revisadas, estão rubricadas tão-somente para fins de identificação.

01.01 - IDENTIFICAÇÃO

1 - CÓDIGO CVM	2 - DENOMINAÇÃO SOCIAL	3 - CNPJ
01047-2	SARAIVA S.A. LIVREIROS EDITORES	60.500.139/0001-26

CONTROLADA/COLIGADA

DENOMINAÇÃO SOCIAL
LIVRARIA E PAPELARIA SARAIVA S.A.

18.01 - DEMONSTRAÇÃO DO RESULTADO DA CONTROLADA/COLIGADA (Reais Mil)

1 - CÓDIGO	2 - DESCRIÇÃO	3 - 01/07/2007 a 30/09/2007	4 - 01/01/2007 a 30/09/2007	5 - 01/07/2006 a 30/09/2006	6 - 01/01/2006 a 30/09/2006
3.01	Receita Bruta de Vendas e/ou Serviços	119.053	339.974	79.769	250.982
3.02	Deduções da Receita Bruta	(10.405)	(29.559)	(8.028)	(24.653)
3.03	Receita Líquida de Vendas e/ou Serviços	108.648	310.415	71.741	226.329
3.04	Custo de Bens e/ou Serviços Vendidos	(69.663)	(197.491)	(44.743)	(142.635)
3.05	Resultado Bruto	38.985	112.924	26.998	83.694
3.06	Despesas/Receitas Operacionais	(31.894)	(93.266)	(23.937)	(77.217)
3.06.01	Com Vendas	(23.942)	(70.721)	(17.636)	(58.254)
3.06.02	Gerais e Administrativas	(4.587)	(14.730)	(3.914)	(12.245)
3.06.02.01	Honorários da administração	(446)	(1.398)	(472)	(1.368)
3.06.02.02	Outras	(4.141)	(13.332)	(3.442)	(10.877)
3.06.03	Financeiras	(1.541)	(3.456)	(876)	(1.552)
3.06.03.01	Receitas Financeiras	94	280	49	842
3.06.03.02	Despesas Financeiras	(1.635)	(3.736)	(925)	(2.394)
3.06.04	Outras Receitas Operacionais	324	733	8	159
3.06.05	Outras Despesas Operacionais	(2.148)	(5.092)	(1.519)	(5.325)
3.06.05.01	Depreciações e amortizações	(1.580)	(4.310)	(1.237)	(3.700)
3.06.05.02	Outras	(568)	(782)	(282)	(1.625)
3.06.06	Resultado da Equivalência Patrimonial	0	0	0	0
3.07	Resultado Operacional	7.091	19.658	3.061	6.477
3.08	Resultado Não Operacional	(30)	(34)	(24)	(133)
3.08.01	Receitas	0	0	0	0
3.08.02	Despesas	(30)	(34)	(24)	(133)

01.01 - IDENTIFICAÇÃO

1 - CÓDIGO CVM	2 - DENOMINAÇÃO SOCIAL	3 - CNPJ
01047-2	SARAIVA S.A. LIVREIROS EDITORES	60.500.139/0001-26

CONTROLADA/COLIGADA

DENOMINAÇÃO SOCIAL
LIVRARIA E PAPELARIA SARAIVA S.A.

18.01 - DEMONSTRAÇÃO DO RESULTADO DA CONTROLADA/COLIGADA (Reais Mil)

1 - CÓDIGO	2 - DESCRIÇÃO	3 - 01/07/2007 a 30/09/2007	4 - 01/01/2007 a 30/09/2007	5 - 01/07/2006 a 30/09/2006	6 - 01/01/2006 a 30/09/2006
3.09	Resultado Antes Tributação/Participações	7.061	19.624	3.037	6.344
3.10	Provisão para IR e Contribuição Social	(2.066)	(2.743)	0	0
3.11	IR Diferido	(203)	(3.727)	(1.018)	(2.144)
3.12	Participações/Contribuições Estatutárias	(479)	(1.315)	(202)	(420)
3.12.01	Participações	(479)	(1.315)	(202)	(420)
3.12.02	Contribuições	0	0	0	0
3.13	Reversão dos Juros sobre Capital Próprio	0	0	0	0
3.15	Lucro/Prejuízo do Período	4.313	11.839	1.817	3.780
	NÚMERO AÇÕES, EX-TESSOURARIA (Mil)	57.540	57.540	57.540	57.540
	LUCRO POR AÇÃO (Reais)	0,07496	0,20575	0,03158	0,06569
	PREJUÍZO POR AÇÃO (Reais)				

01047-2 SARAIVA S.A. LIVREIROS EDITORES

60.500.139/0001-26

18.02 - COMENTÁRIO DO DESEMPENHO DA CONTROLADA/COLIGADA

Controlada/Coligada : LIVRARIA E PAPELARIA SARAIVA S.A.

VIDE COMENTÁRIO DO DESEMPENHO CONSOLIDADO NO TRIMESTRE – 08.01 / ITR.

01.01 - IDENTIFICAÇÃO

1 - CÓDIGO CVM 01047-2	2 - DENOMINAÇÃO SOCIAL SARAIVA S.A. LIVREIROS EDITORES	3 - CNPJ 60.500.139/0001-26
---------------------------	---	--------------------------------

ÍNDICE

GRUPO	QUADRO	DESCRIÇÃO	PÁGINA
01	01	IDENTIFICAÇÃO	1
01	02	SEDE	1
01	03	DIRETOR DE RELAÇÕES COM INVESTIDORES (Endereço para Correspondência com a Companhia)	1
01	04	REFERÊNCIA DO ITR	1
01	05	COMPOSIÇÃO DO CAPITAL SOCIAL	2
01	06	CARACTERÍSTICAS DA EMPRESA	2
01	07	SOCIEDADES NÃO INCLuíDAS NAS DEMONSTRAÇÕES FINANCEIRAS CONSOLIDADAS	2
01	08	PROVENTOS EM DINHEIRO	2
01	09	CAPITAL SOCIAL SUBSCRITO E ALTERAÇÕES NO EXERCÍCIO SOCIAL EM CURSO	3
01	10	DIRETOR DE RELAÇÕES COM INVESTIDORES	3
02	01	BALANÇO PATRIMONIAL ATIVO	4
02	02	BALANÇO PATRIMONIAL PASSIVO	5
03	01	DEMONSTRAÇÃO DO RESULTADO	7
04	01	NOTAS EXPLICATIVAS	9
05	01	COMENTÁRIO DO DESEMPENHO DA COMPANHIA NO TRIMESTRE	32
06	01	BALANÇO PATRIMONIAL ATIVO CONSOLIDADO	33
06	02	BALANÇO PATRIMONIAL PASSIVO CONSOLIDADO	34
07	01	DEMONSTRAÇÃO DO RESULTADO CONSOLIDADO	36
08	01	COMENTÁRIO DO DESEMPENHO CONSOLIDADO NO TRIMESTRE	38
09	01	PARTICIPAÇÃO EM SOCIEDADES CONTROLADAS E/OU COLIGADAS	55
16	01	OUTRAS INFORMAÇÕES QUE A COMPANHIA ENTENDA RELEVANTES	56
17	01	RELATÓRIO DA REVISÃO ESPECIAL	59
		Livraria e Papelaria Saraiva S.A.	
18	01	DEMONSTRAÇÃO DO RESULTADO DA CONTROLADA/COLIGADA	61
18	02	COMENTÁRIO DO DESEMPENHO DA CONTROLADA/COLIGADA	63